

# inspirations

magazine

JESEN 2019

Za vsakim  
Adria izdelkom  
se skriva zgodba

## MATRIX

RAZISKOVANJE  
DIVJIH PREDELAV  
NORVEŠKE.

## NOV MODEL COMPACT

ODPELJITE SE KAMORKOLI.  
OBISKALI SMO BILBAO V ŠPANIJI.

## NOV MODEL ALTEA

NA FESTIVALU SPUŠČANJA ZMAJEV  
V KRAJU CERVIA.



## NOV MODEL ASTELLA

NOVA LUKSUZNA LINIJA.

 ADRIA

# uredništvo

Izdaja:  
jesen  
2019

Revija Inspirations, ki jo izdaja družba Adria Mobil, d.o.o., je na naslovu [www.adria-mobil.com](http://www.adria-mobil.com) na voljo v več jezikih, v tiskani različici pa le v nekaterih državah.

Vso gradivo v reviji Inspirations je avtorsko zaščiteno gradivo družbe Adria Mobil, zato ga ni mogoče kakorkoli razmnoževati brez izdajateljevega izrecnega pisnega soglasja. Vse pravice pridržane.

**Urednik:** Neil Morley.  
**Prispevki:** David Carradale, Andrew Ditton, Beachrex, Katrina Escalona, Elisabetta Caracciolo, Adria AB.

**Fotografije:** Branko Čeak, Nataša Mandelj Čeak, Jože Maček, Daniele Molineris, Michela Nale, Ian Middleton.

**Dizajn:** Pubblimarket2.  
**Omogočitelj:** Inpac, d.o.o.  
**Posnetki:** Pubblimarket2, Studio Virc.  
**Prevodi:** Translat, d.o.o.

Zahvaljujemo se ekipi Adria Mobil, vključno s Tino Albreht, Jasno Pehnec, Lovrom Papežem, Heleno Mohar, Matevžem Koroščem, Simonom Novoselom, Erno Povh, Katjo Jenič, Denisom Carjem, Matjažem Grmom.

Prav tako se zahvaljujemo Jakovu Faku, Antoniu Cairolu, ekipi Red Bull KTM Factory Racing Team, Tini Maze, Primožu Rogliču, Pubblimarket2, Enigmi Advertising.

**Navdihujemo dogodivščine.** Če iščete nov avtodom, vam v novi izdaji revije Inspirations ponujamo ekskluzivno predstavitev **novoga** »mestnega avtodoma« Compact in novih, vrhunskih funkcij modelov **Sonic, Matrix** in **Coral**. Izkoristite ekskluziven vpogled v prihodnost dopustovanja s prikolico naše luksuzne linije **Astella**, najrazkošnejšim domom na kolesih, ki prekaša vse druge. Za ljubitelje zabave smo na mednarodni festival spuščanja zmajev v mestu Cervia v Italiji peljali **prenovljeno** prikolico **Altea**.

Oglejte si nekaj naših najljubših **destinacij** – od divje obale Norveške do urbanega, frajerskega Bilbaa v Španiji in naše domače, vedno čudovite Slovenije. Spoznajte tudi našega neustrašnega pustolovca, Hrvoja Juriča, ki poskuša osvojiti nov svetovni rekord in svet prekolesariti na električnem kolesu ob spremstvu vana za kampiranje **Twin**. Z izvršnima direktorjema, odgovornima za razvoj in produktno vodenje v podjetju Adria Mobil, smo opravili ekskluziven pogovor o **inovacijah**, spoznali pa smo tudi Adrijine partnerje svetovnega razreda in njihova vozila. Vse to in **novi tlorisi, nove funkcije** in **nova, udobna notranjost** celotne linije Adria vas bo navdihnilo.



### Prijetno branje!

Neil Morley, urednik.



*Smisel za dogodivščine* 06

**DESTINACIJE**

Divje in svobodno življenje na Norveškem v modelu Matrix.

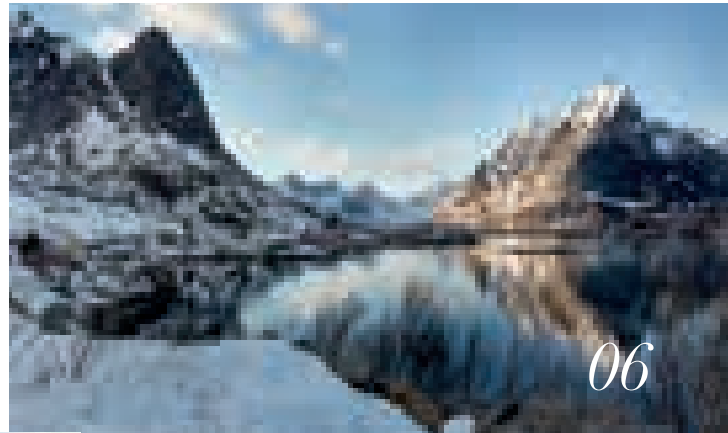

*Življenje v gibanju* 14

**IZDELEK**

Nov model Altea na festivalu ARTEVENTO v mestu Cervia.



*Smisel za dogodivščine* 20

**POBEGI**

Nov model Compact obišče Bilbao v Španiji.



*Življenje v naravi* 26

**IZBERITE KRAJŠE!**

Krajši, a udobnejši.

27

**PREIZKUŠANJE**

Prenovljene garaže.

*Smisel za dogodivščine* 28

**NAVDIH ZA DOGODIVŠČINE**

Okoli sveta z e-kolesom in modelom Twin.



*Življenje v gibanju* 31

**NAJBOLJŠE PLAŽE V EVROPI**

**Z ADRIJO.**

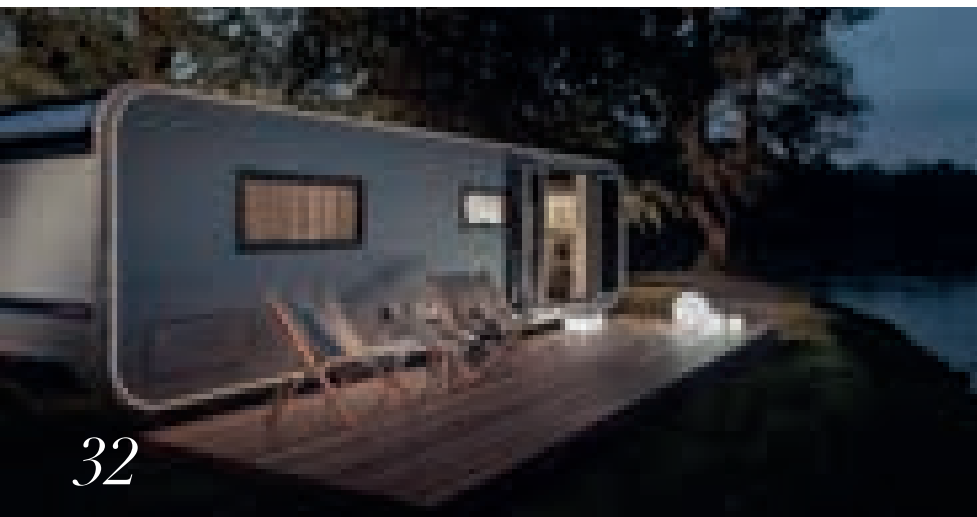

32

32 *Gibanje s slogom*  
Nov model Astella. Nova luksuzna linija

38 *Smisel za dogodivščine*  
Slovenija. Sanjska destinacija za fotografe.

42 *Življenje v gibanju*

**TINA MAZE**

Izjemni trenutki z olimpijko  
Tino Maze.

44

**AVIVA SE VRAČA V SLOGU!**

42

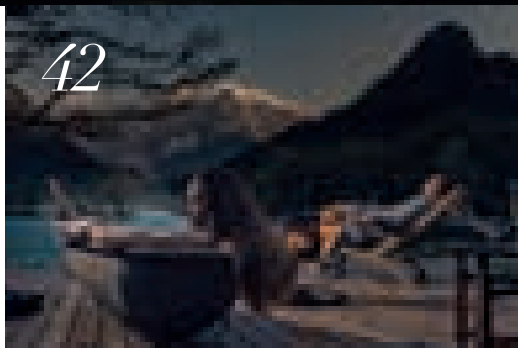

46



46 *Življenje v naravi*

**IZLET NA SEVER**

Model Alpina in skandinavski učinek.

50 *Življenje v gibanju*

**INOVACIJE**

Ekskluziven intervju.

Anton Kastrevc & Matjaž Grm.

52 *Partnerji svetovnega razreda*

**PARTNERSKA ZGODBA**

100-odstotni Peru. 100-odstotni Dakar.

100-odstotna kakovost Adria.

54 *Gibanje s slogom*

**NOVO UDOBJE**

50





BREZ OVIR Z MODELOM  
MATRIX



*Lofötski otoki na Norveškem.*



## Izlet po izjemno privlačnem gorskem svetu severne Norveške.

**NEOPISLJIV OBČUTEK ČISTE RADOSTI, KO ZAGLEDAMO PROSTRANE GORSKE VRHOVE IN SMARAGDNO MODER OCEAN. TUKAJ LAHKO NAJDETE VSE, ZARADI ČESAR SE LJUDJE ZALJUBIJO V POTOVANJE: SVOBODO, PREPROSTOST IN NEPORASLE GORSKE VERIGE. LOFOTI SO DESTINACIJA, KI SMO JO DOLGO ŽELELI PONOVO VIDETI, IN SEDAJ JO BOMO KONČNO SPET OBISKALI.**

Pred nami je bilo še eno spektakularno potovanje na Lofote z avtomodom. Bilo je v začetku aprila – kraj smo obiskali v tem času prvič. Med potovanjem smo ugotovili, da je to zagotovo bila prava odločitev. Ko je severni sij razsvetlil temno večerno nebo in so nas prijetni sončni žarki obsijali vsak dan, smo uživali v gotovo najlepši potovalni izkušnji v nekoliko temačnem, a mitološkem okolju.

Obisk Lofotov v zgodnji pomladi ne pomeni le opazovanja zasneženih tal, gorskih vrhov in občutka mraza v zraku, temveč tudi uživanje v modrem nebu in cestah, na katerih ne boste našli turistov. Tukaj smo bili zadnjič avgusta, ko je bila trava zelena, morje skoraj primerno za plavanje, po pohodniških poteh pa so se sprehajali turisti, ki so še vedno raziskovali to območje.

Če želite Lofote obiskati, ko je obiskovalcev najmanj, morate priti sem zgodaj spomladi ali pozno jeseni. Vrhunec turistične sezone je sredi poletja, ko se območje pokaže v svoji najlepši luči in so lokalna podjetja odprta za obiskovalce. Med 200 km vožnje od Å na jugu do mesta Svolvaer na severu lahko najdete vse od slikovitih ribiških vasic do širokih in prostranih plaž. Tukaj lahko doživite spektakularno pohodniško izkušnjo in hkrati opazujete orle, ki plujejo visoko po nebu, ter uživate v mirnih odmorih za kavo na pomolu ali izjemnih kulinarčnih doživetjih pod polnočnim soncem in severnim sijem. Vsakdo, ki ceni naravo, morje, izvrstno kulinariko



in mirno okolje, mora te kraje obiskati vsaj enkrat v življenju.

Lofote najboljše in najpreprostejše raziskujete z avtomobilom, če pa imate avtomod, tako kot mi, boste uživali v čudovitih pogledih in številnih možnostih, da prenočite v najosupljivejših krajih.

Med tednom, ki smo ga preživeli na Lofotih, smo se vrnili na nekaj naših najljubših točk in odkrili tudi nekaj novih destinacij. Obiskali smo pihalca stekla v kraju Vikten, se odpravili na ribolovni izlet in se dolgo sprehajali ob obali. Naš avtomod je bil parkiran le nekaj metrov stran od morja v Kabelvågu, kjer smo prvič doživeli pojav severnega sija. En dan smo se ustavili zunaj vasi Reine in preprosto uživali v razgledu med iskanjem ribjih orlov visoko na nebu.

Verjamemo, da je ena od prednosti potovanja z avtomodom, da lahko kuhamo in uživamo jedi, pripravljene iz lokalnih sestavin, in nato uživamo v miru in spokojnosti kraja, v katerem se znajdemo. Včasih smo prevozili daljše poti in prečkali mostove, se peljali ob ogromnih fjordih in vonjali rahlo oster vonj na tisoče kosov polenovk, ki so se obešene sušile na soncu. Ribiški čolni, ki so čakali, da odplujejo na morje, so v vrstah počivali drug ob drugem ob majhnih ribiških barakah, medtem ko so galebi značilno vreščali med čakanjem na ostanke. Ob takšni dnevi smo bili resnično veseli in srečni. Kljub temu pa je ostalo še veliko več krajev, ki smo jih želeli obiskati, in ko smo zapustili Lofote, smo že hrepeneli po vrnitvi.

## Od morja do kopnega in mize

*Sposobnost izkoriščanja virov, ki jih ponujajo morje in gore, je bila na Lofotih vedno pomembna. Takšen način življenja je bil v preteklosti bolj nujen, zdaj pa gre za način ohranjanja tradicije in prikazovanja neverjetne raznolikosti, ki jo lahko tukaj doživimo.*

**Maren Anna** V ribiški vasi Sørvågen na otoku Moskenesøya smo se srečali s kuharjem Tommijem in njegovim prijateljem Pettrom, ki je ribič. Petter se večkrat na teden odpravi na ribolov, bodisi sam, bodisi s turisti, in ulov dostavi v restavracijo. Ker smo bili tam med sezono polenovke, ki traja od januarja do konca aprila, smo imeli srečo in Petra spremljali na eni od njegovih ribolovnih poti. Občutek lovljenja lastne polenovke v popolnoma mirnem oceanu pod sončnimi žarkmi je nekaj, česar ne bomo nikoli pozabili. Zvečer smo sedeli v restavraciji in uživali v ribi, ki smo jo isti dan z ljubeznijo ujeli neposredno ob obali, in naših novih veščinah, za katere smo vedeli, da bodo zagotovile spomine za vse življenje. Tommi Bjørnsen je kot mladenič zapustil Lofote, da bi se preselil na celino in se naučil vsega o umetnosti kuhanja. Po nekaj letih učenja v nekaterih slavnih restavracijah v Oslu se je vrnil na Lofote, da bi prevzel restavracijo Maren Anna v mestu Sørvågen, ki so jo vodili njegovi starši. »Z lokalnimi sestavinami, značilnimi za Lofote, in izkušnjami, pridobljenimi v francoski kuhinji, strežem tisto, kar mi največ pomeni, torej nordijske jedi, nadgrajene z vplivi z vsega sveta,« pravi Bjørnsen. Petter Thoresen vodi podjetje Nordic Fishing Adventures. Ponuja vse od ribolovnih izletov, ki trajajo 3–4 ure, do celovitih avanturističnih paketov z nočitvami, kjer lahko udeleženci skupaj s kuharji iz restavracije Maren Anna pripravijo ribe, ki so jih ujeli. »Na čolnu bi preživel vse dni, če bi le lahko, vendar sem glede na sedanje razmere tukaj običajno samo šest od sedmih dni«, v smehu doda Thoresen.

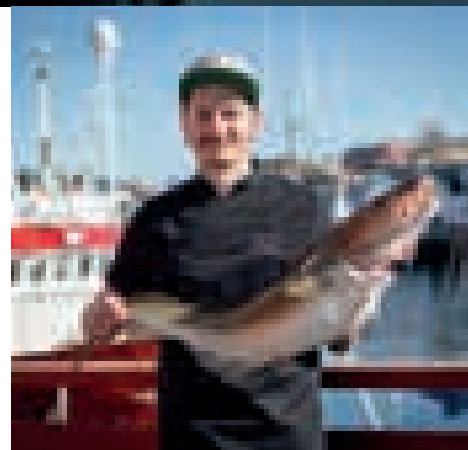
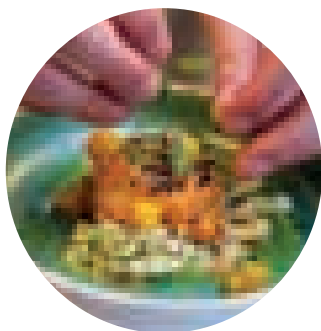
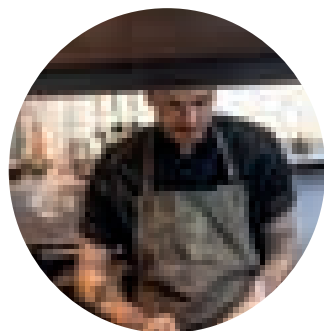
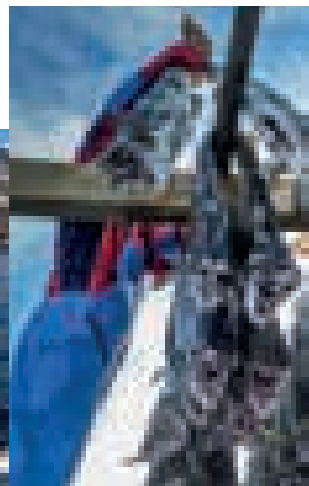

OGLEJTE SI DIGITALNO RAZLIČICO ČASOPISA  
INSPIRATIONS, KJER NAJDETE TUDI DRUGE  
RESTAVRACIJE, KI JIH JE VREDNO OBISKATI.





»Pašnik v gorah je čist in kakovosten, kar daje mleku poseben značaj, siru pa poseben okus. Čeprav uporabljamo tradicionalne recepte, razvijamo svojo obrt tudi z zgledovanjem po inovacijah drugih kultur. To je skrivnost naših sirov,« razlaga Tove.



**Kmetija Aalan** Kmetija Aalan se nahaja v dolini Lauvdalen, ki je obdana z veličastnimi gorami, kjer se poleti koze prosto gibljejo. Tove in Knut tu živita že dvajset let. Na kmetiji, kjer se je ob zeliščnem vrtu včasih paslo le nekaj koz, jih zdaj prebiva več kot 200. Turisti, ki vsako poletje raziskujejo okoliške gore, se na kmetiji ustavijo zaradi sira. Tovejini in Knutovi siri so namreč zelo dobro poznani, saj so prejeli že ogromno priznanj. Tisti, ki nimajo časa za obisk kmetije, lahko njune sire poskusijo v več lofotskih restavracijah, kmetija pa je tudi glavni dobavitelj sira na križarjenjih norveške družbe Hurtigruten. V majhni kavarni, ki je odprta poleti, lahko gostje ob dehtečem vonju sveže nabranih zelišč opazujejo postopek izdelave sira. Zahvaljujoč sodelovanju z nekaj drugimi kmetijami v dolini je po novem na voljo dovolj parkirnih mest za vse, ki bi se radi podali na katero od pohodniških poti v okolici. Tisti obiskovalci, ki se na pohod nočejo podati sami, lahko najamejo tudi vodiča, ki jim bo okoliš z veseljem razkazal peš ali na konjskem hrbtu. In vse navedeno je mogoče združiti z lokalnimi kulinaricnimi izkušnjami z izdelki z okoliških kmetij.



Turisti sem ne prihajajo več le poleti, temveč v vseh letnih časih. Super je, da si nas ljudje želijo obiskati tudi med temnimi deli leta.



**Paleo Arctic** Tistim, ki se na Lofotih ne morete dolgo zadržati, a bi vseeno radi izkusili čudovito hrano, toplo priporočamo, da rezervirate mizo za zajtrk v restavraciji Paleo Arctic v Svolveværu. Samopostrežni zajtrk je sestavljen iz hrane, ki so jo nabrali in ulovili v morju, gorah in dolini. Ob prekajenem jagnječjem in kitovem mesu strežejo lokalne sire, bakalar, vložene slanike, klasične norveške vafle z rjavim sirom in dimljen trskin kaviar.

## Pet krajev, ki jih ne smete spregledati

*Eggum*  
*Hauklandstranda & Uttakleiv*  
*Svolvær*  
*Henningsvær*

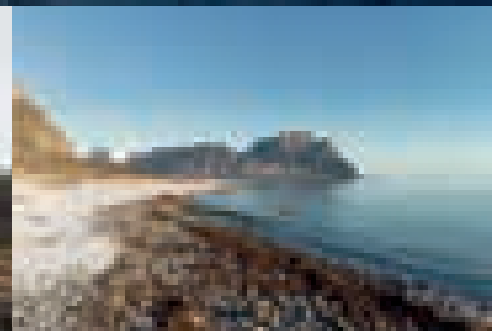
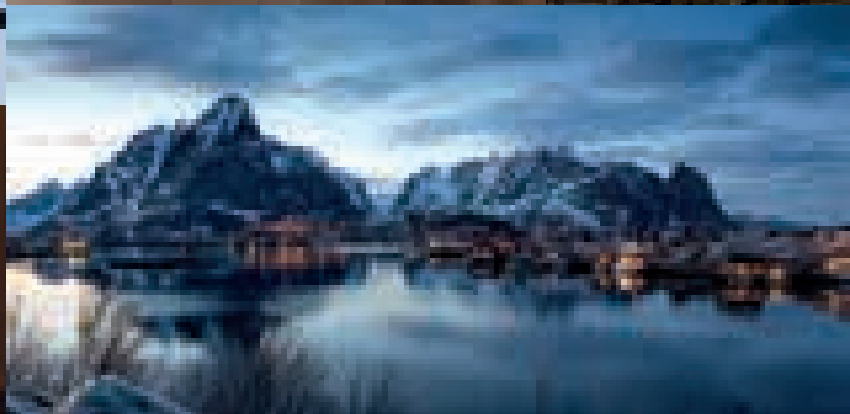

### OSNOVNI PODATKI O LOFOTIH

Lofoti so arhipelag, ki se nahaja v Nordlandu na Norveškem. Sestavljen je iz treh večjih otokov, imenovanih Austvågøy, Vestvågøy in Moskenesøya, ter južne Hinnøye, Gimsøye in Flakstadøye. Dve največji mesti na otočju sta Svolvær in Leknes.

### *Hauklandstranda in Uttakleiv*

Skupni imenovalec teh čarobnih plaž je gora Mannen. Na svetu ni veliko plaž, ki bi se lahko kosale z belim peskom in turkizno vodo teh lepotic. Za dih jemajoče razglede in doživetje, ki se ga ne da opisati z besedami, se sprehodite po stari cesti, ki vodi okrog gore in je dolga pet kilometrov, ali pa se povzpnete na goro Mannen. Domačini poleti pri stari elektrarni odprejo majhno kavarno, kjer se lahko obiskovalci okrepčajo z norveško kavo in slastnim pecivom. Pozimi sta plaži priljubljena točka za opazovanje severnega sija.

### *Eggum*

Če ste na tej strani otoka Vestvågøy, morate raziskati Eggum. Ta ribiška vasica je ugnedena med morje in gore. Tik nad morjem se dramatično dvigajo veličastne pečine, okrog njih pa letajo mogočni orli. Zahodno od parkirišča je umetniško delo Marcusa Raetza, imenovano Huvudet (Glava). Gre za kip v obliki glave, ki na morje gleda bodisi z obrazom, obrnjenim navzgor, bodisi z obrazom, obrnjenim navzdol, odvisno od zornega kota opazovalca. Sprehod ob obali je primeren skorajda za vse, malo bolj izkušeni pohodniki pa se lahko odpravijo vse do plaže Unstad, ki je raj za deskarje s celega sveta. Turisti v Eggum radi pridejo tudi zaradi polnočnega sonca.

### *Umetniška pokrajina Nordland*

Ob državni turistični cesti boste slej ko prej opazili umetnine, predstavljene v naravnem okolju in na povsem nepričakovanih mestih. Mednarodna umetniška zbirka je sestavljena iz 36 umetniških del 36 umetnikov iz 18 držav. Pet del se nahaja na Lofotih, in sicer Epitaph v Flakstadu, Huvudet v vasi Eggum, Utan namn (brez imena) v Våganu, natančneje v Lyngværu, Reiret na Røstu in Laurbærblad v Moskenesu.



### *Henningsvær*

Ta ribiška vasica s 450 prebivalci, ki jo s treh strani obkroža morje, z ene pa gore, je bila včasih naravno ribiško središče Lofotov. Zaradi vode in mostov je vas danes znana tudi pod imenom Lofotske Benetke. Ribiške ladje, tako kot že stotine let, še vedno vsak dan pripeljejo svoj ulov v пристanišče. Zaradi zagnanih posameznikov v vasi cveti tudi kulturno življenje, omembe vredna sta predvsem centra KaviarFactory Vart in Trevarefabrikken. Najboljši bacalao, ribjo čorbo iz sušenih rib, na Lofotih strežejo v Klättercaféen, kjer je atmosfera v znamenju glasbe in pristnega tovarštva. Trg, ki se nahaja v središču Henningsværja, je kot oaza, v kateri lahko najdete izdelke iz umetniškega ateljeja Engelskman-sbrygga, morda najmanjšo pražarno kave na svetu, imenovano Brent, srebrarko Katrin Linder, pa tudi trgovine, v katerih lahko kupite vse od domačih sveč do puloverjev iz polstene volne.

### *Svolvær*

Svolvær je naravno središče Lofotov. Z nekaj več kot 4500 prebivalci je mesto eno od največjih na tem območju. Čeprav je ribolov že od nekdaj največji vir dohodka, pa dandanes mesto obišče tudi veliko turistov, ki želijo izkusiti širok nabor dobrih restavracij in kulturno življenje. Jeseni in pozimi pridejo turisti sem gledat orke, poleti pa radi odplujejo v Trollfjorden, ki je odlična točka za opazovanje orlov. Razgledi v Svolværu so veličastni. Tisti, ki bi radi izkusili nekaj drugačnega, se lahko povzpnejo na nekatere od najprivlačnejših gora na Lofotih, od koder so razgledi res nepozabni. Če vas zanimata zgodovina in umetnost, lahko obiščete vojaški muzej in umetniško središče Nordnorsk. V umetniškem središču se vsak september odvija mednarodni umetniški festival, na katerem sodelujejo umetniki z vsega sveta.

# MATRIX 2020 Izpostavljeno

Matrix, naš eleganten in zmogljiv avtodom, je slogovno dovršen in vsestranski. Gre za enega od naših najbolj prodajanih avtodomov, ki bo verjetno edini avtodom, ki ga boste kdaj koli potrebovali.

1. ADRIJINA KONSTRUKCIJA KAROSERIJE »COMPREX«.
2. AERODINAMIČEN ZUNANJI PROFIL Z INTEGRIRANIM PANORAMSKIM STREŠNIM OKNOM.
3. ŠIROKA VHODNA VRATA (600 MM).
4. NABOR BARV KAROSERIJE (»SREBRNA« ZA SUPREME, BELA ZA PLUS Z IZBIRNO »SREBRNO« KABINO, BELA ZA AXESS).
5. STRANSKI ŠČITNIK V AVTOMOBILSKEM SLOGU Z IZBIRNO STOPNICO ZA KABINO.
6. LAHKO DOSTOPNA IN PREOBLIKOVANA GARAŽA Z RAZSVETLJAVO, ELEKTRIKO IN VEČ MOŽNOSTMI ZA SHRANJEVANJE.
7. PREOBLIKOVANA ZADNJA LUČ LED »TRAFFIC«.
8. NOVA UOKVIRJENA OKNA SEITZ (SEDAJ TUDI PRI MODELIH AXESS).



**MATRIX SUPREME**



**MATRIX PLUS**



**MATRIX AXESS**



---

**MATRIX 2020 PODROBNO**

---

Matrix je na voljo v modelih Supreme, Plus in Axess, in sicer z do 19 tlorisi, po katerih lahko v vozilu spi največ šest oseb. Za sezono 2020 smo dodali veliko novih tlorisov. Tu izpostavljamo le enega, in sicer zanimiv nov tloris 670 DC.



670 DC

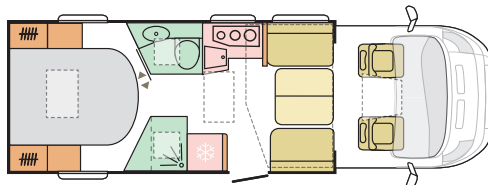

Za več podrobnosti o novih »kratkih« tlorisih glejte stran 26, za vse ostale tlorise pa obiščite naše spletno mesto: [www.adria-mobil.com](http://www.adria-mobil.com).

---

**MATRIX. VEČ SLOGA, VEČ VSESTRANSKOSTI.**

---



SLOGOVNO DOVRŠENA NOTRANJOST KOT STANDARDNA OPREMA. Z IZBIRO BELE BARVE SYMPHONY ALI RJAVE BARVE TEMPO TER ŠIROKIM NABOROM TEKSTILOV IN KOMPLETOV BLAZIN. NOVA ZASNOVA RAZSVETLJAVE ZA POPOLNO VZDUŠJE PODNEVI IN PONOČI.

NOBEN DRUG AVTODOM NI TAKO VSESTRANSKI. DODATNA SPALNA POVRŠINA Z ZLOŽLJIVO POSTELJO SPREDAJ. DODATEN PROSTOR ZA SEDENJE Z DO 5 HOMOLOGIRANIMI SEDEŽI. VELIKA GARAŽA IN DOVOLJ PROSTORA ZA SHRANJEVANJE PO CELEM VOZILU. OGROMNA IZBIRA TLOORISOV, VKLJUČNO Z ODPRTIM DNEVNIM PROSTOROM, KLASIČNO MAJHNO JEDILNICO IN NOVIMI KRATKIMI TLOORISI.

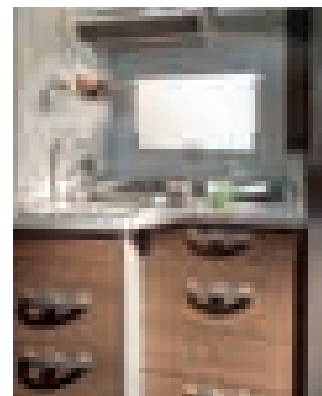
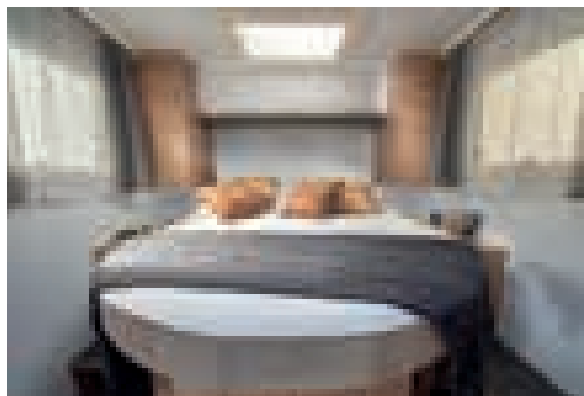

*Življenje v gibanju*  
IZDELEK

LAHKOTNO, SVETLO IN ZABAVNO!

# Nova Altea na festivalu zmajev v mestu Cervia.

STE ŽE BILI KDAJ NA FESTIVALU ZMAJEV? TI DOGODKI, KI SO IMENITNI ZA VSO DRUŽINO, SE ODVIJAJO PO VSEJ EVROPI. OBISKALI SMO ARTEVENTO, FESTIVAL SPUŠČANJA ZMAJEV V MESTU CERVIA NA JADRANSKI OBALI ITALIJE.



**FESTIVAL ARTEVENTO,  
CERVIA (APRIL–MAJ)**

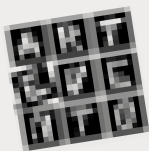

Artevento je le en od mnogih festivalov zmajev, ki potekajo po Evropi, odvija pa se v popolnem okolju dolge peščene plaže in prostranega neba na jadranski obali severovzhodne Italije. Gledanje stotine domiselno oblikovanih zmajev, ki na vetroven, sončen dan švigajo po modrem nebu, vsakega aprila, na ta za vso družino vabljen festival, pritegne na tisoče obiskovalcev.

Rezervirajte si termin

**Artevento Festival 2020 - 40<sup>th</sup> Cervia  
International Kite Festival  
Od 24.aprila do 3.maja 2020**

[www.artevento.com](http://www.artevento.com)

»Nič vas ne more pripraviti na poplavo barv, ko se ogromne podobe dvignejo nad plažo, vi pa lahko vsaki vrvici sledite nazaj do cirkuško napravljenih ljudi, ki zmaje upravljajo.«

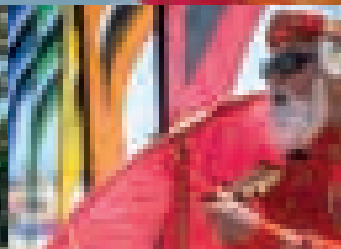
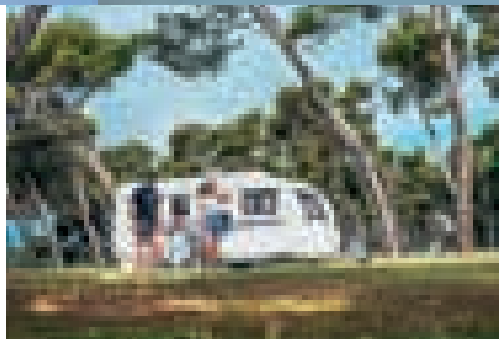
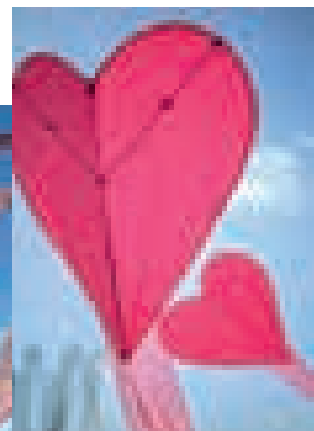

## Nova Altea. Lahkotnejša, svetlejša in zabavnejša! Kaj je novega?

Altea je že od nekdaj priljubljena prikolica z velikim številom oboževalcev. Zakaj? Ker ima vse lastnosti dobre prikolice, saj je lahka, praktična in udobna, idealna za pare in družine, ima pa tudi zelo vabljivo ceno. Navdušeni smo, da vam lahko predstavimo nabor modelov Altea za leto 2020. Na voljo je 11 evropskih modelov, z notranjimi dolžinami od 3,9 m do 5,5 m, v katerih lahko prespi do sedem oseb, odvisno od tlorisa.

ZUNANJOST JE DOBRO POZNANA, IZDELANA NA OSNOVI ŠASIJE AL-KO, Z ADRIJINO »I« OBLIKOVNO ZASNOVO Z VGRAJENIMI NASTAVKI ZA ŠOTOR, PREDŠOTORSKO LUČJO, GARAŽO IN KROMIRANIMI ROČAJI.



POVSEM PRENOVLJENA NOTRANJOST JE ZASNOVANA V SKLADU Z OSREDNJIMI NAČELI MODELA ALTEA – PROSTORNOSTJO, UDOBJEM IN PRAKTIČNOSTJO. POVRŠINE IN OBLIKE V NOTRANJOSTI SO ZDAJ SODOBNEJE OBLIKOVANE, Z ODLIČNIM OBČUTKOM PROSTORNOSTI IN LAHKOTNOSTI TER SPROŠČENIMI BARVNIMI POUČKI. NA SPLOŠNO JE VZDUŠJE V PROSTORU HKRATI PREFINJENO IN PREPROSTO.





»ALTEA 472KP. DEL INOVATIVNEGA ŠPORTNEGA TLOORISA Z NOVO MODULARNO KUHINJO ZA VEČ SVOBODE IN VEČ PROSTORA ZA SHRANJEVANJE JE TUDI EKSKLUZIVNA ADRIJINA DRSNA KUHINJA, KI JE IDEALNA ZA PREŽIVLJANJE ČASA V NARAVI.«



ALTEA, KI JE DOBRO ZNANA PO SVOJEM VZDUŠJU, JE ZDAJ SVETLEJŠA KOT KDAJ KOLI PREJ, ZATO SE BOSTE V NJEJ VEDNO POČUTILI, KOT DA STE NA DOPUSTU. NOV PAMETNI SISTEM RAZSVETLJAVE TER NOV NABOR ŠTIRIH TEKSTILOV IN ŠESTIH RAZLIČNIH MEHKIH OBLAZINJENJ SKUPAJ S SVETLIMI LESENIMI POVRŠINAMI OMOGOČATA MIRNO, OBVLADLJIVO IN PRIJETNO OKOLJE.

NA PODROČJU ZABAVE IZSTOPAJO NASTAVKI ZA ZVOČNIKE, NOVI VHODI USB IN OPCIJSKO BLUETOOTHOVSKI OJAČEVALNIK.



••  
V modelu Altea je na pretek atraktivnih novih rešitev za shranjevanje – majhnih detajlov, ki jih niti ne opazite, dokler jih ne začnete uporabljati.  
••



MODEL ALTEA SI OD BLIZU OGLEDJTE NA  
[WWW.ADRIA-MOBIL.COM](http://WWW.ADRIA-MOBIL.COM)

ALTEA, KI JE DOBRO ZNANA PO SVOJEM VZDUŠJU, JE ZDAJ SVETLEJŠA KOT KDAJ KOLI PREJ, ZATO SE BOSTE V NJEJ VEDNO POČUTILI, KOT DA STE NA DOPUSTU. NOV PAMETNI SISTEM RAZSVETLJAVE TER NOV NABOR ŠTIRIH TEKSTILOV SKUPAJ S SVETLIMI LESENIMI POVRŠINAMI OMOGOČATA MIRNO, OBYVLADLJIVO IN PRIJETNO OKOLJE.

KOPALNICA ERGO  
 – NAŠA ERGONOMSKO OBLIKOVANA KOPALNICA  
 Z ZLOŽLJIVIM UMIVALNIKOM.

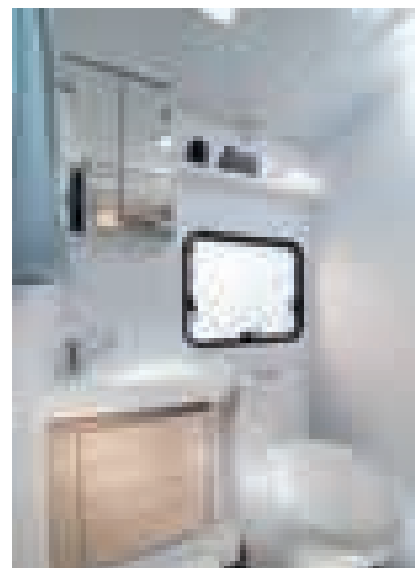
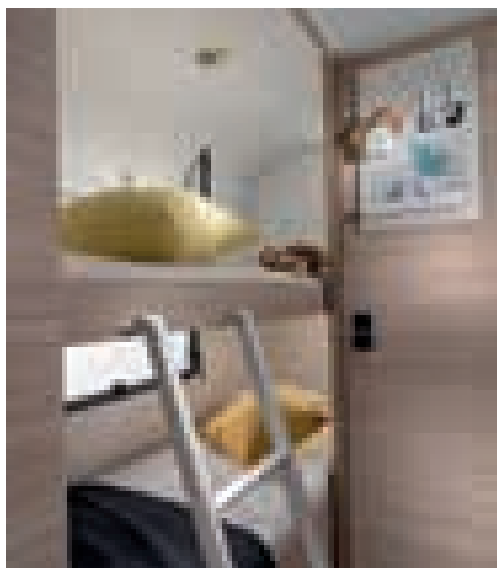

NOVI TLOORISI PRI MODELU ALTEA ZA LETO 2020

V resnici pa se zgodba modela Altea vseeno vrtil predvsem okrog dejstva, da nova linija omogoča to, kar je Altea vedno omogočala – vsakodnevno udobje in bivanje v prikolici, ki ga je enostavno vzljubiti.



552 PK

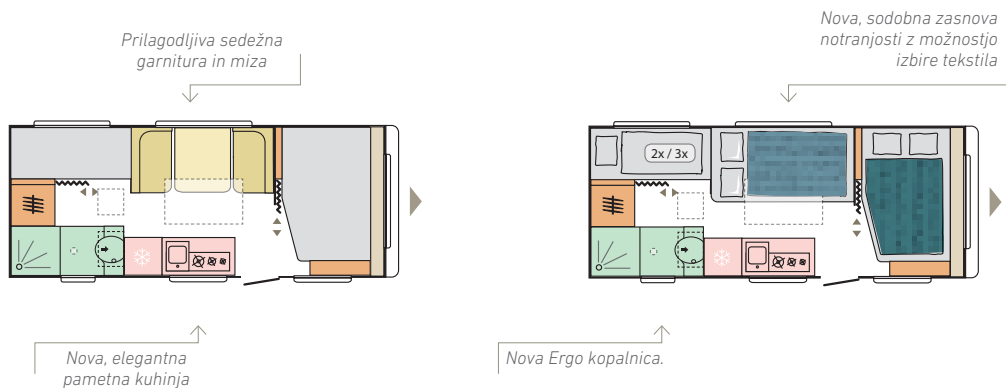

## TLOORISI IN GLAVNE ZNAČILNOSTI

- Edinstvena »I« zunana oblikovna zasnova z integriranimi elementi
- Poliestrska karoserija GFK z atraktivno vizualno podobo in šasija AL-KO.
- Dvojno zastekljena, ploska, integrirana okna
- Nova, sodobna zasnova notranjosti z naborom različnih tekstilov
- Nova, slogovno dovršena kuhinja Smart
- Nova Ergo kopalnica
- Nov sistem razsvetljave
- Prostor za shranjevanje po celi prikolici
- Nova vzmetnica za udobno spanje
- Ogrevanje Truma

362 LH

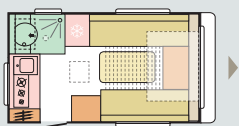

402 PH

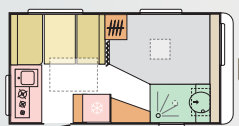

432 PX



472 KP

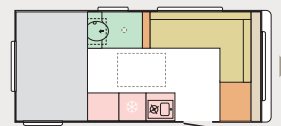

472 PK

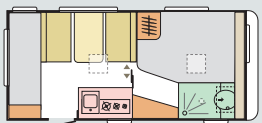

472 PU

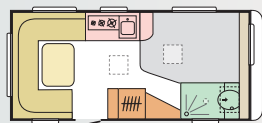

492 LU



502 UL

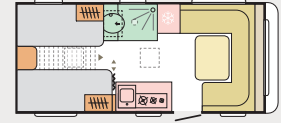

542 PH

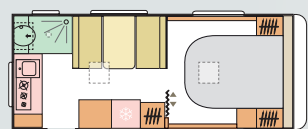

542 PK



552 PK

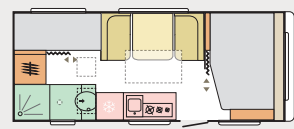

*Smisel za dogodivščine*  
POBEGI

**BILBAO –  
MESTO PRESUNLJIVIH  
KONTRASTOV. NA POTI  
Z NOVIM COMPACTOM!**



**PRIVLAČNA, A NEOPAZNA MEŠANICA STAREGA IN NOVEGA, TRADICIONALNEGA IN URBANEGA, OČARLJIVEGA IN DRZNEGA – BILBAO JE EDINSTVENO MESTO. NAJBOLJŠE PRI VSEM SKUPAJ PA JE: ŠE VEDNO JE DOKAJ NEODKRITO. MNOGO TURISTOV SI V BILBAU NAMREČ OGLEDA LE MUZEJ GUGGENHEIM. ČE PA STE MED SREČNEŽI, KI ZDAJ POZNAJO TO SKRIVNOST, POTEM DOBRO VESTE, DA JE TEMU RAZBURLJIVEMU MESTU TREBA POSVETITI VEČ ČASA IN MORDA POSKUSITI ODKRITI, ZAKAJ TAMKAJŠNJI PREBIVALCI SVOJEMU KRAJU PRAVIJO »PRESTOLNICA SVETA«.**

*Dekle z majhnega otoka, ki raziskuje svet. Iskreno veselje najde v brezčasni glasbi, plaži in sončnih zahodih. Obožuje besede in podobe, ki jih rada združuje in iz njih ustvarja zgodbe – pa vendar zelo težko sestavi neklješjsko biografijo.*



Katrina Escalona,  
novinarka

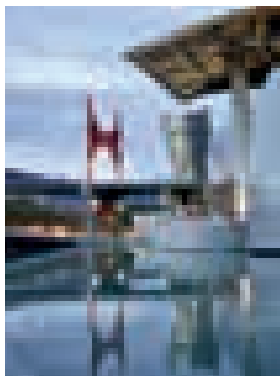

Med najpomembnejše dejavnike pri prepору mesta Bilbao nedvomno sodi osupljiv muzej Guggenheim. Domačini vam bodo prvi opisali malo manj privlačno in bolj robato preteklost mesta, ki jo je zaznamovala industrija. Vendar pa se je mesto proti koncu 20. stoletja korenito spremenilo in začelo vlagati v umetnost, kulturo in turizem – posledica te poteze je bil tudi prepoznavni muzej Guggenheim. Zaradi njega je v do takrat pozabljeno mesto prišlo že na milijone obiskovalcev. Že če eno samo jutro namenite razstavam in arhitekturi Guggenheima v mestu Bilbao, boste hitro razumeli, koliko je muzej pripomogel k prepoznavnosti mesta.

**V NOVEM COMPACTU JE TUDI ADRIJIN EKSKLUZIVNI DNEVNI PROSTOR S POGLEDOM V NEBO.**



*Bilbao je mesto mnogih obrazov. Nekateri so posledica skrbno negovane preteklosti, drugi so popolnoma novi, sodobni. Je pa Bilbao predvsem mesto, ki se nenehno razvija, je polno življenja in živahnega duha. Dolgo časa so le tamkajšnji prebivalci videli njegov pravi čar, ki se je skrival pod industrijsko umazanijo. Danes, ko se mesto vse bolj odpira svetu, pa ga obiskuje vedno več ljudi, ki so skoraj brez izjeme očarani.*



### *Mercado de la Ribera*

Na bregovih reke, ki teče skozi mesto, je tržnica Mercado de la Ribera. Na enem koncu so stojnice s pridelki, kjer nakupujejo domačini, na drugem pa je eleganten nabor obedovalnic, kjer prevladujejo bari s pintxi (prigrizki). V spodnjem nadstropju sta še restavracija in jazzovski bar, ki sta odlična postojanka za brunch in večerne koktajle.



### *Gran Vía*

Če se vam zdi, da na svojem potovanju potrebujete malo nakupovalne terapije, se sprehodite po živahni ulici Gran Vía, kjer imajo svoje ogromne trgovine nekatere od najbolj priljubljenih španskih tekstilnih znamk, na primer Zara, Mango in Massimo Dutti. Čisto zraven se nahajajo različna gastronomska žarišča, na primer Moyua z znanima baroma s pintxi El Globo in La Viña, Abando z živahno ulico Ledesma ter klasičen Cafe Iruña, kamor se množice zgrinjajo zaradi posebnih pintxos morunos.

### *Zorrotzaurre*

Zorrotzaurre je okno v preteklost. Če vas zanima, kako je bil videti industrijski Bilbao oziroma Bilbao pred Guggenheimom, zapustite utečene turistične poti in obiščite »otok« Zorrotzaurre, kjer še vedno obstajajo mnogi ostanki robate preteklosti mesta. V soseski cveti tudi zanimiva umetniška scena, ki je temu pogosto spregledanemu delu mesta prinesla nov zagon in zvrhan koš kulture. Skladišča soseske Zorrotzaurre so polna ulične umetnosti, umetniških izdelkov, boljših sejmov in raznoraznih umetniških delavnic, ki so zaradi nevsiljivega videza tega dela mesta pravo presenečenje.

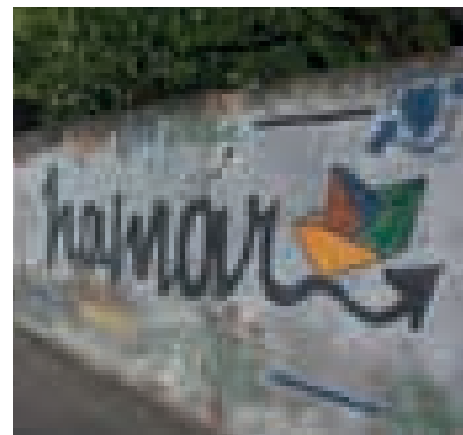

## S Compactom greste lahko še dlje.

Če imate zaradi brezmejnega hedonizma v Bilbao slabo vest, se zapeljite na kratek čudovit sprehod do kapelice San Juan de Gaztelugatxe, ki je od mesta oddaljena le dobrih 30 kilometrov. Predstavljajte si samotno kapelico na vrhu strmega otočka, ki je s kopnim povezan z zavitim kamnitim mostom – razgled je res nekaj posebnega. Gaztelugatxe, ki je edini kontrast neskončnemu modremu morju in nebu, je videti prav fantastično. Na nek način v bistvu tudi je fantastični, saj je bil ena od lokacij v sedmi sezoni priznane televizijske serije Igra prestolov. Če ste redni gledalec serije, resničnega Zmajevega kamna nikakor ne smete zamuditi.

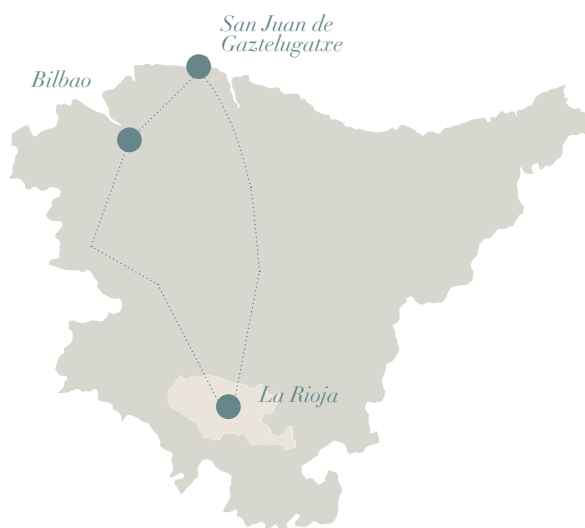

### *La Rioja*

Ljubitelji vina, zdaj ste na vrsti vi – svetovno znan vinorodni okoliš La Rioja je le kako uro vožnje oddaljen od mesta Bilbao. Tukaj lahko dan preživite tako, da poskušate obiskati čim več bodeg, degustirate cel nabor različnih vin in izveste več o postopku nastanka svojih najljubših – od vinograda do steklenice. Če lahko, pridite jeseni, ko so tople barve in pogledi na vinograde tako čarobni kot vino samo.



La Rioja



San Juan  
de Gaztelugatxe

## NOVI COMPACT ZA 2020 - PREGLED MODELA!

Čisto nov Compact je na voljo v povsem prenovljeni liniji, v kateri so novi modeli Supreme, Plus in Axess, in sicer v dolžinah od 5,99 m do 6,99 m.

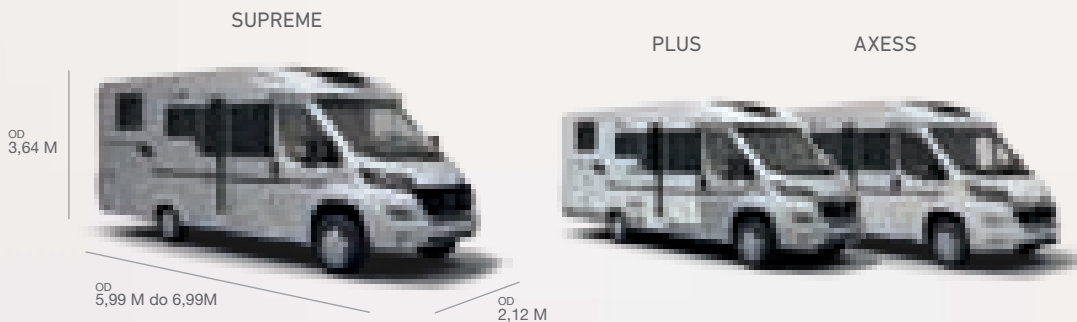

## GLAVNE ZNAČILNOSTI

- Fiat Ducato ali Citroen Jumper z najnovejšim motorjem Euro6 in sistemi za pomoč pri vožnji.
- Ekskluzivna zasnova zunanosti v srebrni ali beli barvi z novimi vizualnimi elementi.
- Kompaktne dimenzije, s širino 2,12 metra in dolžino 5,99 metra.
- Do štirje homologirani sedeži.
- Ekskluzivno novo veliko panoramsko strešno okno in dnevni prostor s pogledom v nebo.
- Sodobna zasnova z notranjostjo v aljaško beli ali peščeno rjavi barvi.
- Kuhinja Smart s tremi gorilniki in možnostjo izbire hladilnika.
- Kompaktna kopalnica z novo dvodelno zasnovo z vrtljivo steno.
- Integriran sistem razsvetljave, s katerim je mogoče popolnoma prilagoditi vzdušje.
- Dvojni pod v jedilnici.
- Ogrevalni sistem Truma.
- Tovarniško vgrajena dodatna oprema opcijsko (baldahin, stojalo za kolesa, sončni kolektorji in klimatska naprava).



COMPACT SUPREME DL

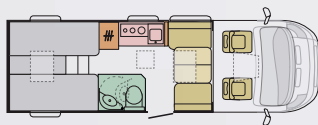

COMPACT SUPREME SP

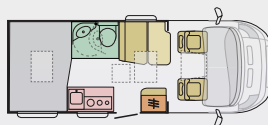

COMPACT SUPREME SL

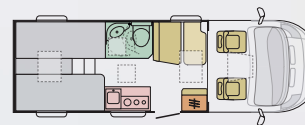

COMPACT AXESS DL

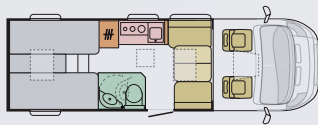

COMPACT AXESS SP

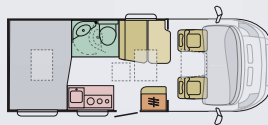

COMPACT AXESS SL

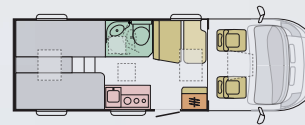

COMPACT PLUS DL

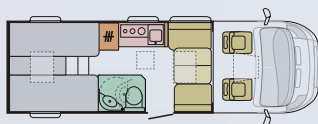

COMPACT PLUS SP

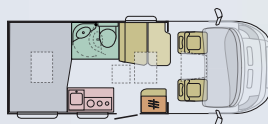

COMPACT PLUS SL

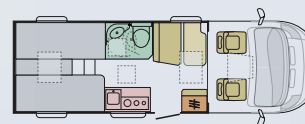

compact



**NOVI COMPACT - Z NJIM GRESTE LAHKO KAMORKOLI!**

Popolnoma nov Compact, ki je ozek in kratek, je okreten avtodom, ki ga lahko odpeljete praktično kamorkoli!  
Omogoča udobje in praktičnost večjih avtodomov, ki sta pri tem modelu resnično dobro izkoriščena.

MED NAJOPAZNEJŠE NOVE ZNAČILNOSTI SPADAJO POPOLNOMA PRENOVLJENI MODELI SUPREME S SREBRNO KAROSERIJO, EKSKLUZIVNIM NOVIM PANORAMSKIM STREŠNIM OKNOM IN DNEVNIM PROSTOROM S POGLEDOM V NEBO.

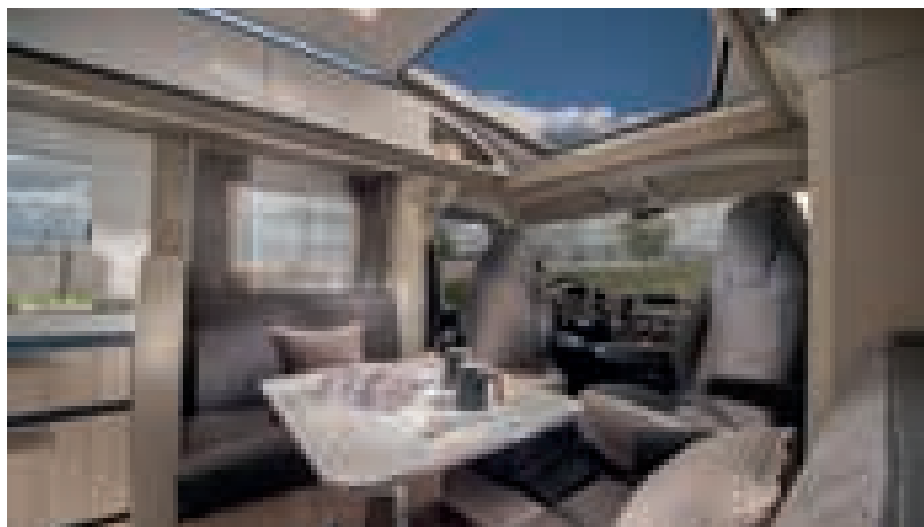

360° POGLED NA  
[WWW.ADRIA-MOBIL.COM](http://WWW.ADRIA-MOBIL.COM)

VSI MODELI IMAJO NOVO, SODOBNO NOTRANJOST, PRI KATERI LAHKO IZBIRATE MED VRSTO RAZLIČNIH TEKSTILOV.

NOVA REŠITEV Z DVODELNO ZASNOVO KOPALNICE Z VRTLJIVO STENO.

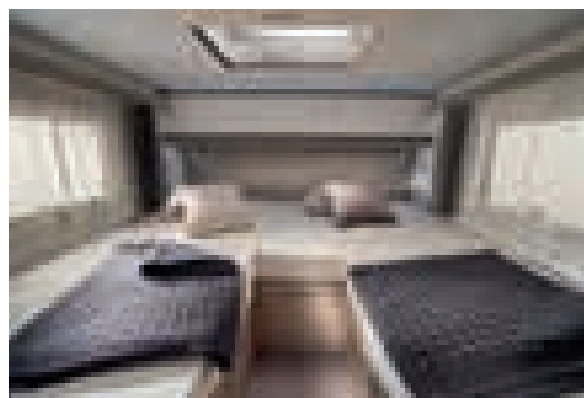

VIDEOPOSNETEK O COMPACTU SI OGLEDJTE NA:  
[WWW.ADRIA-MOBIL.COM/MOTORHOMES/COMPACT](http://WWW.ADRIA-MOBIL.COM/MOTORHOMES/COMPACT)

# KRAJŠI, A UDOBNEJŠI

V SEZONI 2020 JE NA VOLJO VELIKO INOVATIVNIH, NOVIH, KRAJŠIH TLOORISOV ZA NAJBOLJ PRODAJANE AVTODOME – SONIC, CORAL, MATRIX IN CORAL XL. KRAJŠI AVTODOMI IMAJO MNOGE PREDNOSTI, PREDVSEM PRI VOŽNJI IN ENOSTAVNOSTI UPORABE, IN Z NAJNOVEJŠIMI ADRIJINIMI TLOORISI DANES NE ZAHTEVAJO VEČ SPREJEMANJA KOMPROMISOV GLEDE UDOBJA.

## SONIC

Dva nova kratka tloorisa, 600 SL in 600 SC, s kompaktno kopalnico in odlično dostopnostjo po vsem vozilu, predvsem pri tloorisu 600 SC, kjer je ob postelji v dnevnem položaju kar 45 cm prostora.

**600 SL** L (mm) 6990  
5  4  W (mm) 2320



**600 SC** L (mm) 6990  
4  4  W (mm) 2320



## MATRIX

Pet novih kratkih tloorisov, in sicer 600 SL, 600 SC, 600 SP, 600 DT in 520 ST. Pri novih tloorisih 600 SL in 600 SC izstopa nova rešitev z dvodelno zasnovano kopalnico, v kateri zaradi vrtljive stene nastane dvodelni prostor z ločeno kabino za tuš. Pri novem tloorisu 520 ST izstopa elektronsko vodena dvižna sredinska postelja in bivalni prostor na sredini in v zadnjem delu tega vsestranskega tloorisa.

**600 SL** L (mm) 6999  
5  4  W (mm) 2299

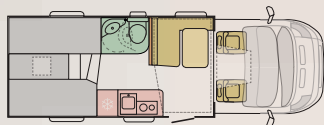

**600 SC** L (mm) 6999  
4  4  W (mm) 2299

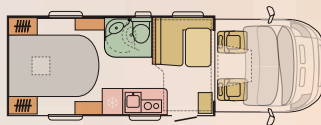

**600 SP** L (mm) 6999  
5  5  W (mm) 2299

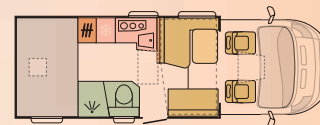

**600 DT** L (mm) 6999  
4  4  W (mm) 2299

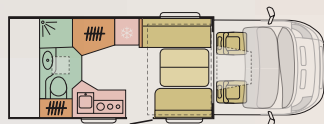

**520 ST** L (mm) 5969  
4  4  W (mm) 2299

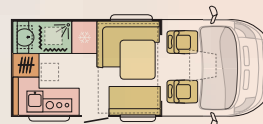

## CORAL

Nov tlooris 600 SL pri modelih Plus in Access ima novo rešitev z dvodelno zasnovano kopalnico, v kateri zaradi vrtljive stene nastane dvodelni prostor z ločeno kabino za tuš.

**600 SL** L (mm) 6999  
4  4  W (mm) 2299

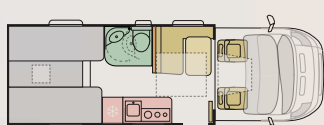

## CORAL XL

Nov tlooris 600 DP pri modelih Plus in Access ima novo rešitev za dvodelno zasnovano kopalnico, v kateri zaradi vrtljive stene nastane dvodelni prostor z ločeno kabino za tuš.

**600 DP** L (mm) 6999  
6  6  W (mm) 2299

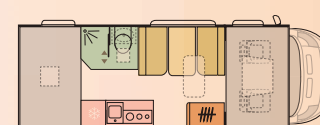

V NOVIH KRATKIH TLORISIH  
NAJDEMO PRIROČNO  
ADRIJINO REŠITEV ZA  
KOPALNICO Z VRTLJIVO  
STENO, KI KABINO ZA  
TUŠ LOČI OD OSTALEGA  
PROSTORA, KO TO ŽELITE.

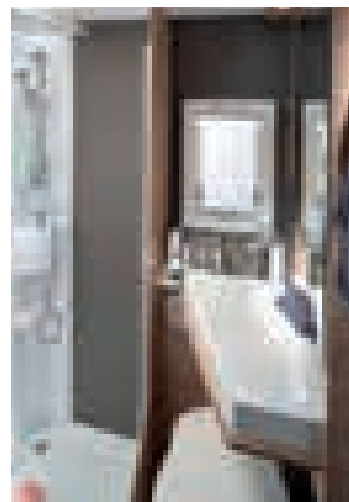
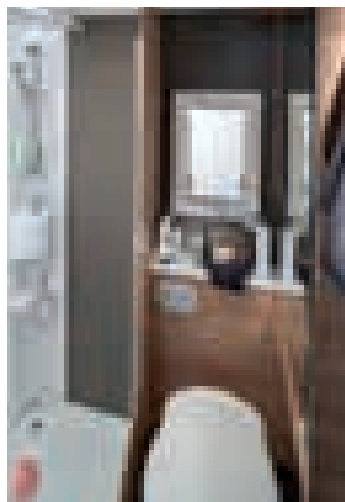

AVTODOMI ADRIA SE  
PONAŠAJO TUDI Z NABOROM  
TRADICIONALNEJŠIH  
TLORISOV ZA KOPALNICO,  
VKLJUČNO Z MOŽNOSTJO  
KOPALNICE, POVEZANE  
S SPALNICO, IN LOČENO  
KABINO ZA TUŠ, ODVISNO  
OD TLORISA.



## PRENOVLJENE GARAŽE

ZA SEZONO 2020 SMO PRI  
PODJETJU ADRIA PRENOVLILI  
GARAŽE NA VSEH MODELIH  
AVTODOMOV. S TEM SMO  
IZBOLJŠALI DOSTOPNOST,  
POVEČALI PROSTOR ZA  
SHRANJEVANJE IN DODALI  
NOVE UPORABNE FUNKCIJE.

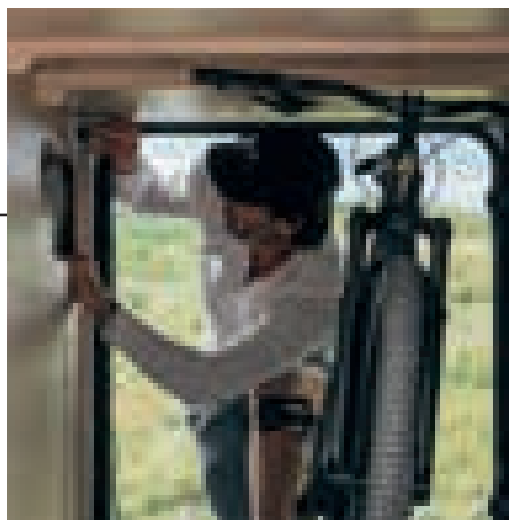

Pomena dobre garaže pri zasnovi avtodoma ne gre podcenjevati, saj so v njej shranjene vse stvari, ki jih potrebujete zunaj. Zdaj na vseh modelih v standardno opremo spadajo nove luči LED, več pa je tudi vtičnic in novih obročkov za pritrditev raznorazne opreme. Ne spreglejte garaž, ki se lahko odprejo na obeh straneh vozila in imajo dobro premišljene mere, da se popolnoma ujemajo s tlorisom. Pričakujete lahko tudi vgrajen prostor za shranjevanje pod posteljami, kjer je izkoriščen vsak centimeter in je dostop enostaven in prilagodljiv. Pri modelih Supreme so novost garažna vrata z uokvirjenimi, skritimi tečaji, novimi mehanizmi odpiranja in dodatno zvočno izolacijo.

IŠČETE NAJBOLJŠO GARAŽO? NE SPREGLEJTE NOVEGA MODELA TWIN SUPREME 640 SGX. NA NASLEDNJI STRANI SI LAHKO  
OGLEDATE, KAKO PRAV JE PRIŠEL PUSTOLOVCU HRVOJU JURIČU PRI NJEGOVI POTI OKROG SVETA NA ELEKTRIČNEM KOLESU.



# ŠTIRI CELINE. DVE KOLESI. ENA VTIČNICA.

SVETOVNI AVANTURIST IN KOLESARSKI ZASVOJENEC HRVOJE JURIĆ POSKUŠA OSVOJITI NOV GUINNESSOV SVETOVNI REKORD IN OBKROŽITI ZEMLJO NA ELEKTRIČNEM KOLESU OB PODPORI ZELO POSEBNEGA VANA ZA KAMPIRANJE TWIN, SEVEDA.

»Iz Zagreba se je odpravil na lep, sončen dan v začetku junija in se namenil proti Irkutsku v Rusiji, nato pa proti Vladivostoku. To je verjetno najtežji del celotne poti. Njegov spremljevalec, zvesti Giant Revolt E +, ki je bil izdelan prav za ta projekt, je bil preizkušen v vseh pogojih, zato Hrvoje vseh 29.000 kilometrov pred sabo pričakuje s samozavestjo.

Po Rusiji bo prečkal Avstralijo, od Perth do Brisbana, potem pa se bo lotil ZDA in Kanade. Če bo šlo vse po načrtu, se bo Hrvoje proti koncu leta vrnil na Portugalsko, od koder se bo odpeljal nazaj proti tovarni Adria Mobil, kjer bo videl, ali mu je uspelo podreti svetovni rekord.«

»ZA TWIN SEM SE ODLOČIL, KER JE ZELO ROBUSTNO VOZILO, NI PREVELIKO IN JE PRIMERNO ZA VOŽNJO OKOLI SVETA, TUDI PO NEKATERIH TEŽJIH DELIH POTI MED EVROPO IN RUSIJO.«

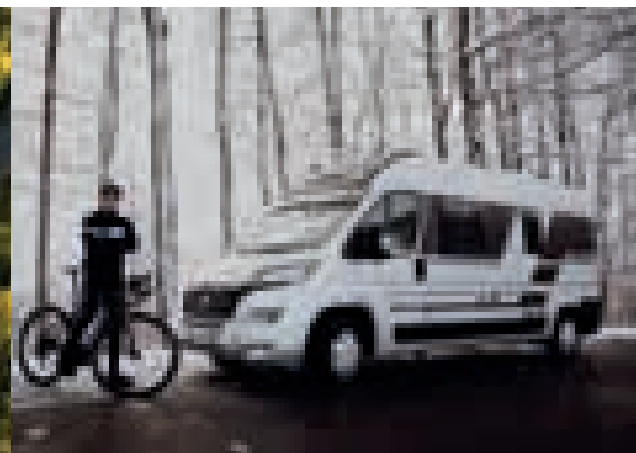

# TWIN SGX



## ADRIA TWIN SGX ZA POSEBNE AVANTURE. JURIĆ SE JE ODLOČIL, DA GA BO NA NJEGOVI KOLESARSKI DOGODIVŠČINI SPREMLJAL ADRIJIN TWIN SGX. ZAKAJ?

»Pravzaprav bi se lahko zadovoljil z mnogimi tlorisi, vendar pa me je tloris SGX prepričal zaradi svojega popolnoma prilagodljivega zadnjega predela, ki je tako rekoč idealen. Posteljo lahko dvignem do višine, ki mi ustreza. Ko jo dvignem najvišje, lahko v visoko garažo varno pospravim svoje kolo in ostalo opremo. Garaža je izdelana iz trpežnih materialov, Adria pa je vanjo vgradila tudi nekaj posebnih funkcij, s pomočjo katerih lahko polnim svojo opremo. To mi je resnično olajšalo pot.«

## MOJ TWIN JE MOJA PISARNA IN MOJ DOM.

»Dan na cesti je videti približno takole – zgodaj zjutraj vstanem, si pripravim zajtrk, pregledam kolo, potem s kratkimi predahi za kosilo prekosarim več kot 300 km, napolnim baterije, malo zadremam, nato pa poiščem ustrezen kraj za prenočitev. No, zdaj pa pomislite, koliko časa prihranim s svojim SGX-om, saj lahko vse navedeno opravi kar s pomočjo vana za kampiranje.«  
 »Zgodaj vstanem, si pripravim zajtrk, s kratkimi predahi za kosilo prekosarim več kot 300 km, napolnim baterije, si pripravim večerjo, se stuširam in grem spat. Več kot 100-krat tako. S SGX-om lahko vse to storim na enem mestu.«

Pri tlorisu SGX je na voljo edinstvena možnost električno vodene zakonske postelje v zadnjem delu, s katero pridobite izjemno velik prostor za shranjevanje.

- Veliko panoramsko strešno okno in dnevni prostor s pogledom v nebo
- Prostorna notranjost z zasnovo, ki temelji na enem velikem prostoru
- Sodobna notranjost v oniksu
- Dvodelna kopalnica z vrtljivo steno
- Električno vodena postelja v zadnjem delu vozila, pod katero je prostor za shranjevanje
- Ogrevanje Truma in na enem modelu ogrevanje Webasto



ADRIA TWIN SUPREME. EVROPSKA NAGRADA ZA INOVATIVNOST LETA 2019.

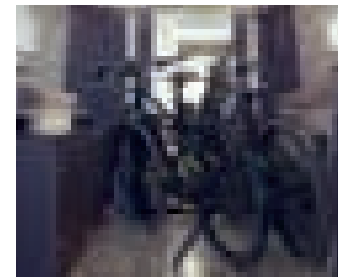
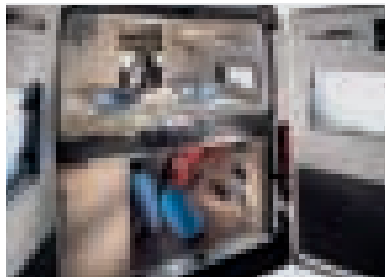

DENIS CAR, UPRAVLJALEC PROIZVODOV AVTODOMI IN VANI



## LINIJA MODELOV TWIN NOVE GENERACIJE

Modeli Twin nove generacije so že od postavitve na trg, torej od leta 2018, velika prodajna uspešnica – model Twin Supreme predstavlja kar tri četrtine prodaje. Velika novica za sezono 2020 je, da je Twin Axess, ki je izdelan na baznem vozilu Citroen, doživel oblikovno preobrazbo in ima zdaj prenovljeno notranjost, kuhinjo in kopalnico.

## BAZNA VOZILA

Fiat in Citroen z novimi motorji Euro6 z večjo zmogljivostjo, več navora in nekaterimi novimi sistemi za pomoč pri vožnji. Fiatov motor s 140, 160 in 180 KM se ponaša s tehnologijo AdBlue in je na voljo s 6-stopenjskim ročnim ali novim 9-stopenjskim samodejnim menjalnikom. Citroen s 120, 140 in 165 KM ima 6-stopenjski ročni in robotiziran menjalnik.

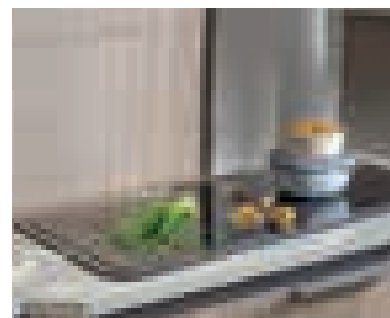

**TWIN SUPREME**



**TWIN PLUS**



ODKRIJTE VEČ  
[WWW.ADRIA-MOBIL](http://WWW.ADRIA-MOBIL)



**TWIN AXESS NOVO**

- Adrijano ekskluzivno dvojno panoramsko strešno okno in dnevni prostor s pogledom v nebo.
- Prostorna notranjost z novo razsvetljavo in zasnovano, ki temelji na enem velikem prostoru.
- Ekskluzivna rešitev za dvodelno kopalnico z vrtljivo steno.
- Nova razporeditev sedežev v jedilnici z raztegljivo mizo.
- Spalnica v zadnjem delu z enojnimi ali fiksiranimi posteljami.
- Kuhinja s kompresorskim hladilnikom (90 ali 152 litrov), koritom in dvema gorilnikoma.
- Velika jedilna miza, ki je z raztegljivo nogo primerna tudi za zunanjo uporabo.
- Na voljo je ogrevanje Truma, na enem modelu Webasto.



**TWIN SUPREME \_ ONYX**

- Prostorna in sodobna notranjost z zasnovano, ki temelji na enem velikem prostoru.
- Veliko strešno okno v jedilnici z dimenzijami 700 × 500 mm (razen pri tlorisu 540 SP).
- Nova razporeditev sedežev v jedilnici z raztegljivo mizo.
- Nabor novih rešitev za kopalnico – dvodelna, kompaktna ali povezana s spalnico.
- Spalnica v zadnjem delu z enojnimi posteljami oziroma zakonsko ali fiksni posteljami.
- Kuhinja s kompresorskim hladilnikom (90, 115 ali 152 litrov), koritom in dvema gorilnikoma.
- Velika jedilna miza, ki je z raztegljivo nogo primerna tudi za zunanjo uporabo.
- Na voljo je ogrevanje Truma, na enem modelu Webasto.



Vse razpoložljive barve so navedene na:  
[adria-mobil/inspirations](http://adria-mobil/inspirations)

**TWIN PLUS \_ SANDY WHITE** (MOŽNOST IZBIRE PEŠCENO RJAVE)

- Nova, sodobna zasnovana notranjosti z novo razsvetljavo.
- Prostor za shranjevanje nad prostorom v kabini.
- Veliko strešno okno v jedilnici z dimenzijami 700 × 500 mm.
- Kompaktna kopalnica s fiksni tušem in umivalnikom.
- Spalnica v zadnjem delu z enojnimi posteljami oziroma zakonsko ali fiksni posteljami.
- Kuhinja s kompresorskim hladilnikom (90 litrov), koritom in dvema gorilnikoma.
- Velika jedilna miza, ki je z raztegljivo nogo primerna tudi za zunanjo uporabo.
- Na voljo je ogrevanje Truma, na enem modelu ogrevanje Webasto.



**TWIN AXESS \_ SANDY BROWN**

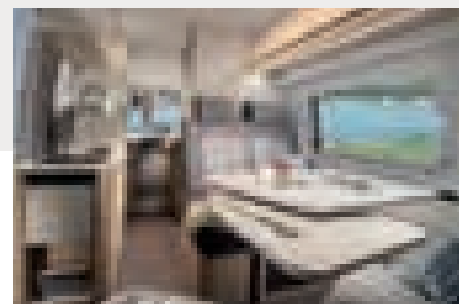
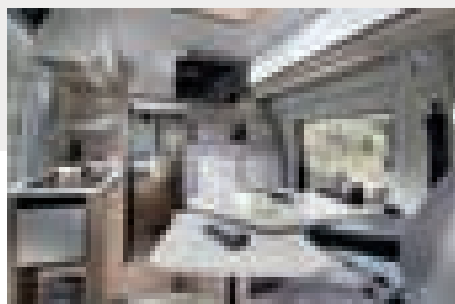
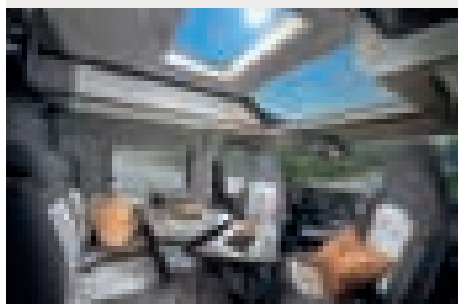

*Življenje v gibanju*  
TAKO VELIKO PLAŽ

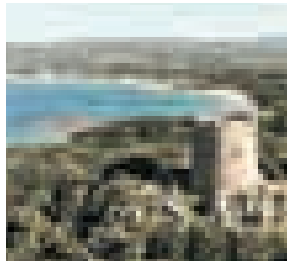
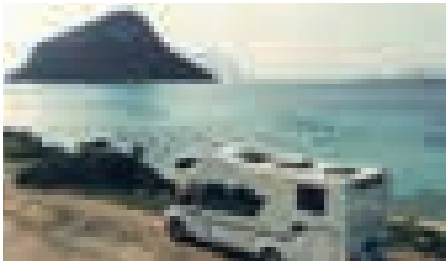

## 1000 plaž z Adrijo

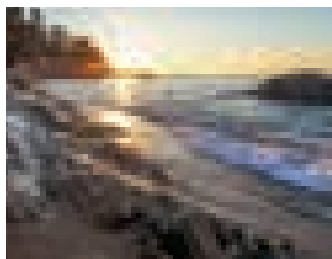
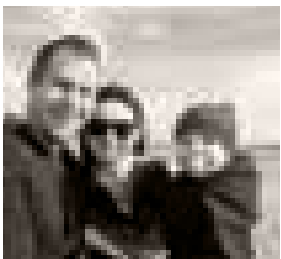

Plaža je ključni dejavnik pri več kot 60 % vseh odločitev glede dopusta, zato je partnerstvo med podjetjem Adria in portalom BeachRex popolna kombinacija. Cilj oboževalca plaž Gregorja Balažica je obiskati 1000 plaž in ustvariti podatkovno bazo plaž iz celotne Evrope! Gregor s svojo družino z avtodomom podjetja Adria najboljše plaže raziskuje in tudi beleži. Med drugim oceni, ali so primerne za dostop z vozilom za prosti čas – pozoren je na enostavnost dostopa, parkirna mesta, bližino kampov in druge uporabne lastnosti.

Gregorjeva priporočila za najboljše plaže v Italiji, Španiji, Franciji in na Portugalskem so že na spletnem mestu portala BeachRex ([www.beachrex.com](http://www.beachrex.com)), po novem pa tudi na spletnem mestu podjetja Adria. V letu 2019 bo Gregor obiskal naslednjo skupino držav, njegovim dogodivščinam pa lahko sledite na strani podjetja Adria na Facebooku, kjer redno objavlja novosti.

Ko se je Gregor ozrl v leto 2018, v katerem je skupaj z družino uporabljal modele Sonic, Matrix in Coral XL, je povedal: »Vsa vozila, ki smo jih preizkusili, so bila super. Model Sonic je bil zelo razkošen, Matrix je res vsestranski, vendar pa je bil naš najljubši model dejansko Coral XL. Zakaj? Ni pomembno, ali ste trije ali pa vas je šest. Mi smo bili sicer samo trije, vključno z najinim dveletnim otrokom, vendar pa se je za najino delo in naš prosti čas, torej za ves prostor, ki ga potrebujemo za shranjevanje svoje opreme ter za potujočo pisarno in dom, Coral XL izkazal kot popolna izbira. Moji ženi Lari je bila všeč tudi velika kuhinja.«



ODKRIJTE VEČ  
[WWW.ADRIA-MOBIL](http://WWW.ADRIA-MOBIL)



### CORAL XL. ZA ZELO VELIKE PUSTOLOVŠČINE

Za Coral XL so v sezoni 2020 na voljo novi tlorisi 600 DP s spalno površino za šest ljudi in šestimi homologiranimi sedeži. Zaradi nove razsvetljave, novih funkcij v garaži in novega nabora tekstila je Coral XL idealen za velike pustolovščine, kot je Gregorjeva.

*Gibanje s slogom*  
PODROBEN POGLED

# Nova Astella krši vsa pravila.

Povsem prenovljena Astella. Gre za novo luksuzno prikolico? Ali za novo mobilno hiško? Mar gre morda kar za oboje? Razvojnja ekipa podjetja Adria se noče opredeliti za nobeno od navedenih možnosti, saj nova Astella ustreza vsemu naštetemu. Lahko jo vlečete naokoli kot običajno prikolico ali pa jo uporabljate kot popolno mobilno hiško (oziroma statično prikolico, če želite) in jo postavite nekam v naravo, potem pa z ustreznim vozilom premaknete, ko si to zaželite.

Vam pa bo ekipa podjetja Adria mobil z veseljem povedala, kako posebna in edinstvena je Astella. Opazili boste, da se pri podjetju Adria namenoma izogibajo uporabi obeh izrazov, tako prikolico kot mobilna hiška, in da raje govorijo o »novi luksuzni liniji, novi luksuzni izkušnji«. In prav v tem se skriva prava zgodba Astelle.



WWW.NEWAELLA.COM



# Astella. Nova luksuzna izkušnja.

**ERNA POVH, PRODUKTNA VODJA PODJETJA ADRIA  
ZA PROGRAM PRIKOLIC IN VODJA PROJEKTA ASTELLA,  
NA PROJEKT GLEDA BREZKOMPROMISNO.**

»Prva Astella je bila nekaj let nazaj uspešna vrhunska oziroma luksuzna prikolica, vendar pa smo se pri prevetritvi svoje ponudbe ne glede na to odločili za pogumno in brezkompromisno potezo. Pričeli smo z raziskovalnim programom, v sklopu katerega smo se pogovorili z mnogimi uporabniki prikolic in dopustniki. Zanimalo nas je, kaj jim pomeni razkošje, kako bi radi uporabljali tako vozilo in kaj mora takšen počitniški dom ponujati.«

»S pomočjo teh informacij smo prišli do novega načina za razvijanje in snovanje projekta. Ponovno smo razmislili o obliki, o linijah, navdih pa smo črpali iz izdelkov, kot so najnovejši telefoni. Izvedli smo študije ergonomije prostora in višin, da bi bolje razumeli posledice nove oblikovne zasnove. Intenzivno smo sodelovali s partnerji iz letalske industrije ter s pomočjo vetrovnikov in

novih tehnologij oblikovali zunanost, kot je še ni bilo.« »Naše drugo veliko spoznanje je bilo, da je pri prikolicah dovolj prostora za več inovacij in razkošnejše izkušnje, ki pa morajo vseeno počivati na temeljih preprostosti in čistosti oblikovne zasnove. Sporočilo je bilo, da se resnično razkošje skriva v preprostem, minimalističnem oblikovanju in počitniškem domu s pametnimi, pretočnimi prostori, kombiniranimi s prefinjeno funkcionalnostjo.«

»Končni rezultat, nova Astella, je preprosto zelo drugačna. Gre za edinstven proizvod, ki bo gonilo novih izkušenj za tiste, ki bodisi iščejo napol stalen počitniški dom na svojem najljubšem kraju, torej nekakšen drugi dom, bodisi si želijo prikolico, ki jo lahko tudi premikajo naokrog. V vsakem primeru z Astello nove luksuzne avanture postanejo resničnost.«

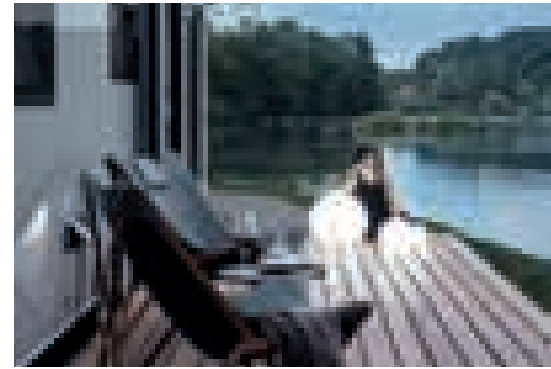

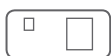

### ČISTO OBLIKOVANJE ELEGANTNE LINIJE

Gre za občutek.

Da je vse tako, kot mora biti.

Vse na pravem mestu, nič ni odveč in ničesar ni preveč. Brez nepraktičnih malenkosti, samo čistost oblikovanja, navznoter in navzven. Zunanost s čistimi, elegantnimi linijami. Odprta, prostorna, ergonomska in zavidljivo mirna notranjost. Čisto oblikovanje po načelih skladnosti in uravnoteženosti. Oblikovanje, ki navdihuje.



### POVEZANO ŽIVLJENJE ODKRIJTE SVOJE IDEALNO ŽIVLJENJSKO OKOLJE

Gre za občutek.

Povezanosti z naravo. Biti tako blizu, a vseeno v varnem zavetju luksuza svojih povezanih bivalnih prostorov.

Ekskluzivna, prilagodljiva in odprta notranjost, ki se preko panoramskih vrat in oken razteza vse do bujne narave in širnega neba. Vse, kar pričakujete od doma, vključno z razkošnimi spalnicami in kopalnico, dizajnersko kuhinjo in dnevnim prostorom, v katerem se počutite, kot da bi bili zunaj. Panoramsko življenje v vašem naravnem okolju.



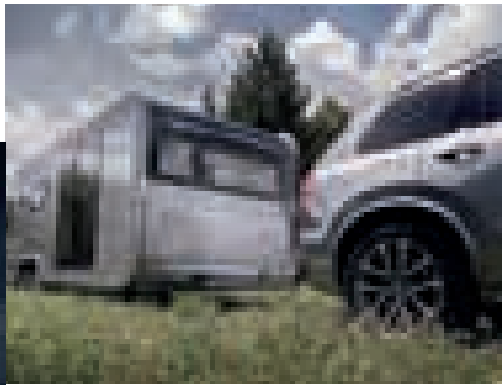
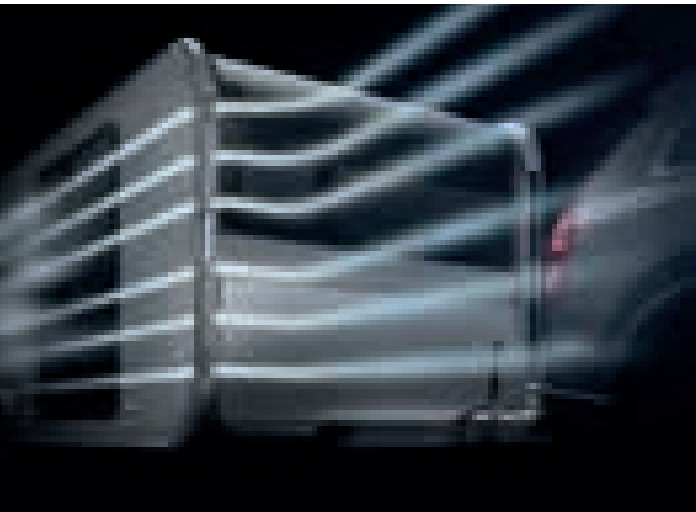

### **AERODINAMIČNOST OBLIK, UKROJENA PO VETRU**

Gre za občutek. Ko te oblikuje veter. Preproste, gladke linije ter čistost oblike in zasnove, ki smo jih za novo luksuzno linijo razvili s pomočjo letalske tehnologije. Integrirana, vgrajena šasija in širša karoserija iz vrhunskih srebrnih materialov ter osupljiva nova široka razgledna vrata in panoramska okna.



### **LUKSUZNA IZKUŠNJA LUKSUZNA V SVOJI PREPOSTOSTI**

Gre za občutek. Svojega sanjskega doma. Prostora, ki ste si ga vedno želeli, brez kompromisov in s prelepim razkošjem preprostosti. Pretočni, vendar povezani prostori ter ekskluzivna zasnova notranjosti in funkcije. Luksuzne spalnice in kopalnica, zelo velika dizajnerska kuhinja in dnevni prostor, v katerem se počutite, kot da bi bili zunaj. Čudovit, organiziran prostor za shranjevanje in mirna, razkošna notranjost, ki povzdigne duha in pomiri dušo.

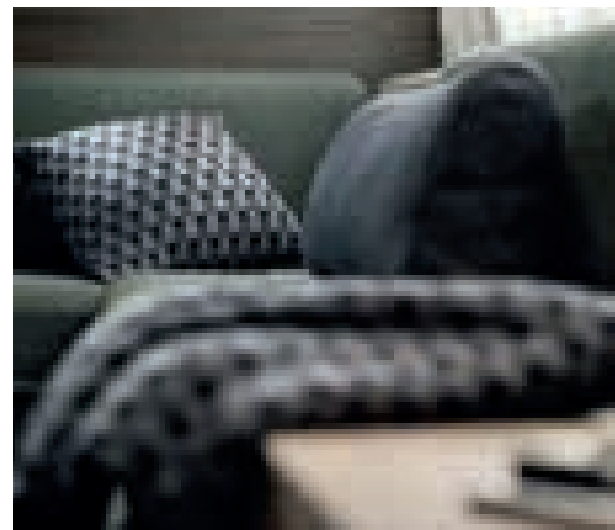



Odpreti panoramska vrata in stopiti v naravo je res posebno doživetje.



Kuhinja s Corian® delovno površino, narejena za dolgo uporabo in privlačna na pogled. Zasnovana za vzdržljivost in prijetna na dotik



Je veliko več kot nova razkošna prikolica. Je razkošen počitniški dom na kolesih

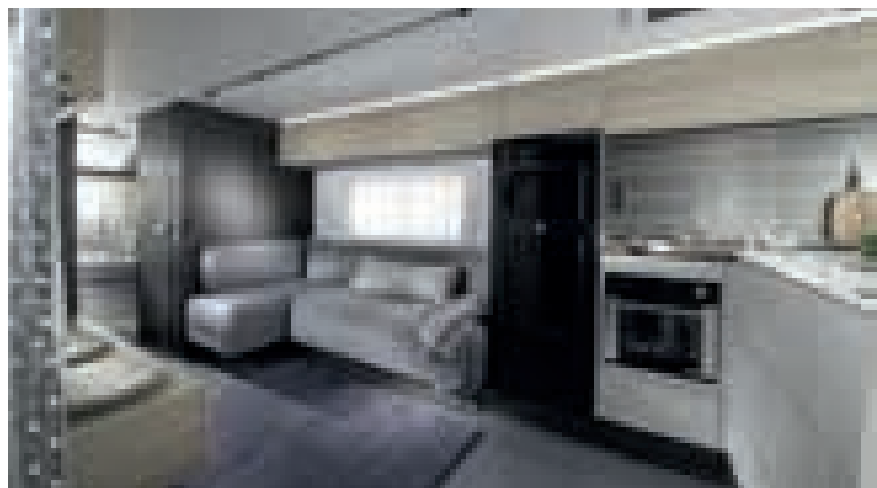

Postelja s super udobno Octaspring® vzmetnico, v katero se je lahko zaljubiti.

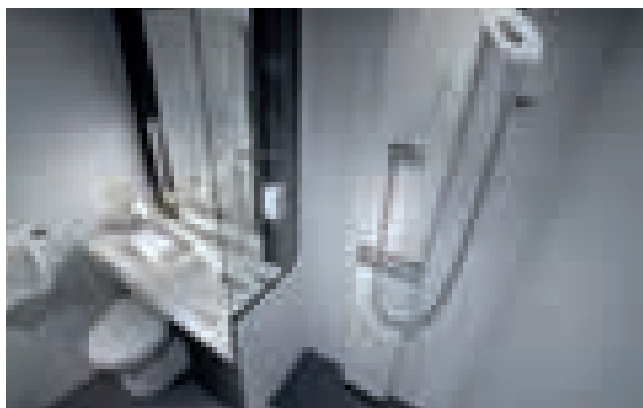

Kopalnica kot zasebni center dobrega počutja.

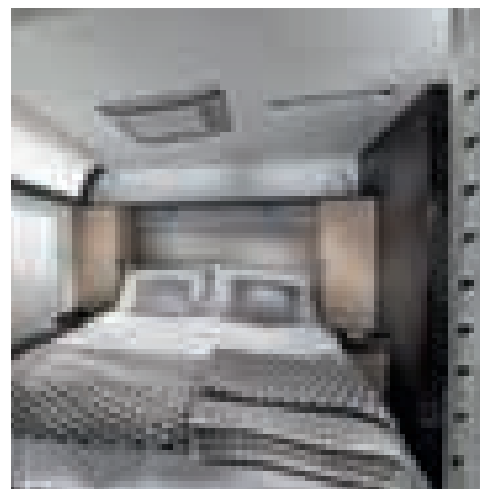

---

**A S T E L L A 2 0 2 0**

---

V mnogih pogledih je Astella kombinacija najboljših lastnosti počitniških domov in prikolic. Domovanje je osredotočeno okrog odprtega bivalnega prostora, dnevnega prostora in kuhinje. Spalnice in kopalnice so kot iz luksuznega butičnega hotela, prehodi med prostori pa tako rekoč neopazni. Odlično za kratek ali dolg dopust! Kot vozilo je bila Astella zasnovana s pomočjo novih tehnologij. Ima novo integrirano šasijo in trpežno karoserijo s konstrukcijo Complex.

ASTELLA IMA TRI POPOLNOMA NOVE IN EKSKLUZIVNE TLRORISE, PRIMERNE ZA PARE IN DRUŽINE.

več  
TEHNIČNIH  
INFORMACIJ  
NAJDETE NA  
WWW.ADRIA-MOBIL.COM

ASTELLA 704 HP



*Ta inovativen tloris je idealen za par ali vso družino. Dnevna soba je zasnovana kot dom, kopalnica pa kot center dobrega počutja. Ležišča: 2 + 2 osebi.*

ASTELLA 754 DP



*Idealno okolje z dvojje panoramskih vrat (za povezano bivanje znotraj in zunaj), v katerem lahko par preživi cel dan (ena spalnica, en dnevni prostor). Ležišča: 2 + 2 osebi.*

ASTELLA 904 HP



*Idealen tloris za družino ali večjo skupino, saj je zaradi inovativnega bivalnega prostora dovolj prostora za spanje in druženje. Ležišča: 2 + 4 osebe.*

---

**A D R I A M A C H**

---

**MOBILNA KOMUNIKACIJSKA STROJNA OPREMA, KI UPORABLJA UMETNO INTELIGENCO**

Astella kot opcijsko dodatno opremo ponuja Adria MACH aplikacijo za inteligentno mobilno upravljanje vseh pomembnih funkcij vozila in omogoča še več udobja med bivanjem.

**DALJINSKO UPRAVLJANJE  
POMEMBNIH FUNKCIJ**

Luči, ogrevanje, hlajenje, akumulator, voda, plin, hladilnik ... (s statistiko in napovedmi).

**UPRAVLJANJE VOZILA**

Interaktivni in intuitivni priročniki, informacije o niveliranju (kotni merilnik in merilnik pospeška), ključni tehnični podatki ...

**NAVIGACIJA IN POMEMBNE INFORMACIJE**

Prikaz mest za polnjenje v okolici in velika podatkovna baza uporabnih informacij (Adrijini zastopniki, kampi, parkirna mesta, restavracije, znamenitosti ...)

**MOBILNA PISARNA**

Funkcionalnost dostopne točke WiFi (dostop do spleta, poslušanje spletnih radijskih postaj, gledanje televizije na spletu ...)



Aplikacija MACH je na voljo za pametne telefone, tablične računalnike (Android, iOS) in računalnike (spletna aplikacija). Zaradi notranjega pomnilnika aplikacija MACH deluje tudi na oddaljenih območjih brez mobilnega signala. Za nekatere funkcije je potrebna dodatna kartica SIM.



12/2019



# Slovenija Sanjska destinacija za fotografe

*Občutek za dogodivščine*  
NAVDIHUJEMO DOGODIVŠČINE



Zbujanje v prijetni toplini vana za kampiranje tik pod Ojstrico je dobrodošla sprememba napram naporni vožnji po mraku, sploh če je do samega njene- ga vrha in točke, s katero se ponuja razgled na Blejsko jezero, še 20 minut hoje. Res pa je, da v majhni Sloveniji nobena destinacija ni ravno daleč. Ko so iz mehke, mlečne zore pokukale prelepe Karavanke, polne sveže zapadlega snega, in so se vrhovi zalesketali skupaj z lučmi cerkve na otoku, sem bil že na svojem mestu, pripravljen, da pritisnem sprožilec. Slovenija je ugnezdjena med Alpe in Jadran, njena skupna površina pa znaša le 20.273 kvadratnih kilometrov, kar pomeni, da lahko zjutraj fotografiram alpska jezera in zasnežene vršace v dih jemajočem Triglavskem narodnem parku, sončni zahod in večerno svetlobo pa ujamem na jadranski obali, ki je ob Bleda oddaljena le uro in pol vožnje. In to konec novembra, ko so dnevi že kratki! Slovenska pokrajina je osupljivo raznolika, kar pomeni, da je tudi nabor fotografskih motivov tako rekoč neskončen.

Slavno drevo ob Bohinjskem jezeru poleti, priljubljeno mesto za sprostitvev in opazovanje sončnega zahoda nad Julijskimi Alpami.



Trinadstropni vodnjak na Novem trgu v Ljubljani.

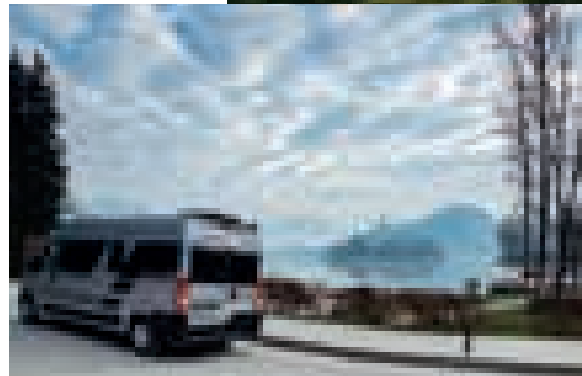

Pogled na Blejsko jezero in cerkev na otoku izpred kampa Zaka.

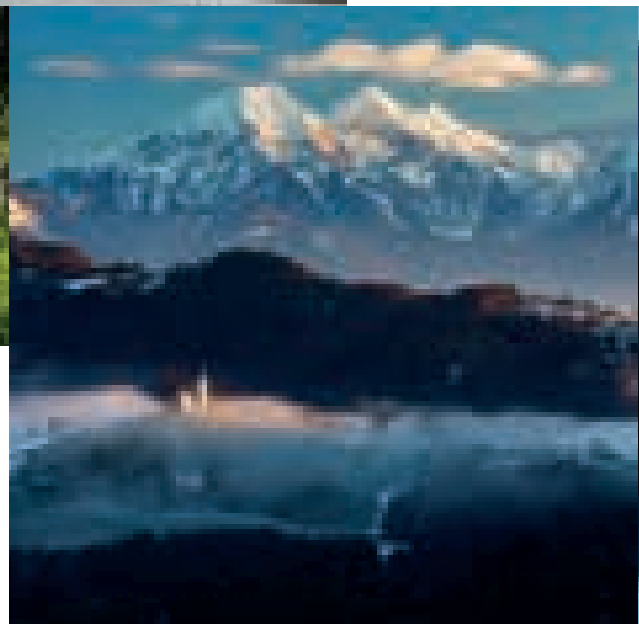

Tu so mogočni vrhovi, zelene doline, jezera, slapovi, prostrani gozdovi, sončni vinogradi, valovita hribovja s podzemnimi jamami in nenazadnje tudi lesketajoče se Jadransko morje. Pa mesta in vasi z bogato arhitekturo, ki ne počiva le na slovanstvu, temveč tudi na beneških in avstro-ogrskih vplivih. Če k temu prištejete še cerkve in gradove, ki so strateško postavljeni v skorajda vsako točko razgleda, boste hitro razumeli, zakaj je Slovenija res posebna. Svoj dan sem zaključil ob sončnem zahodu in v mraku, ko sem z razgledne točke ob obali fotografiral čudovito cerkev sv. Jurija. Cerkev se nahaja na dvignjenem predelu nad prelepim benečanskim mestecem Piran, ki leži na polotoku v Piranskem zalivu. Ko se je zmračilo in so se prižgale cerkvene luči, sem naredil nekaj zadnjih posnetkov, preden je harmonično ravnovesje umetne cerkvene svetlobe in poenjajoče svetlobe sonca izginilo v še eno noč. Na poti do kampa sem razmišljal: »Če bi moral vse dobre fotografske motive stlačiti v eno majhno območje, bi lahko uporabil kar Slovenijo.«





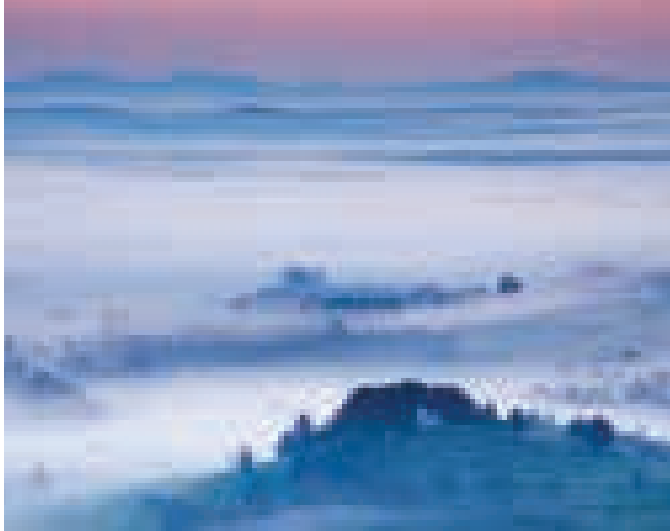

Sončni vzhod v megli  
čez Ljubljansko barje  
z Ljubljano v ozadju.

IAN MIDDLETON



Ian Middleton je poklicni pisec  
in fotograf, avtor številnih popotniških  
in fotografskih knjig, med drugim  
Mysterious World: Ireland in A Practical  
Guide To Photography. Živi v Združenem  
kraljestvu in v Sloveniji, kjer redno vodi  
fotografske delavnice in izlete.

Za več informacij obiščite

[www.ianm Middleton.info](http://www.ianm Middleton.info)   

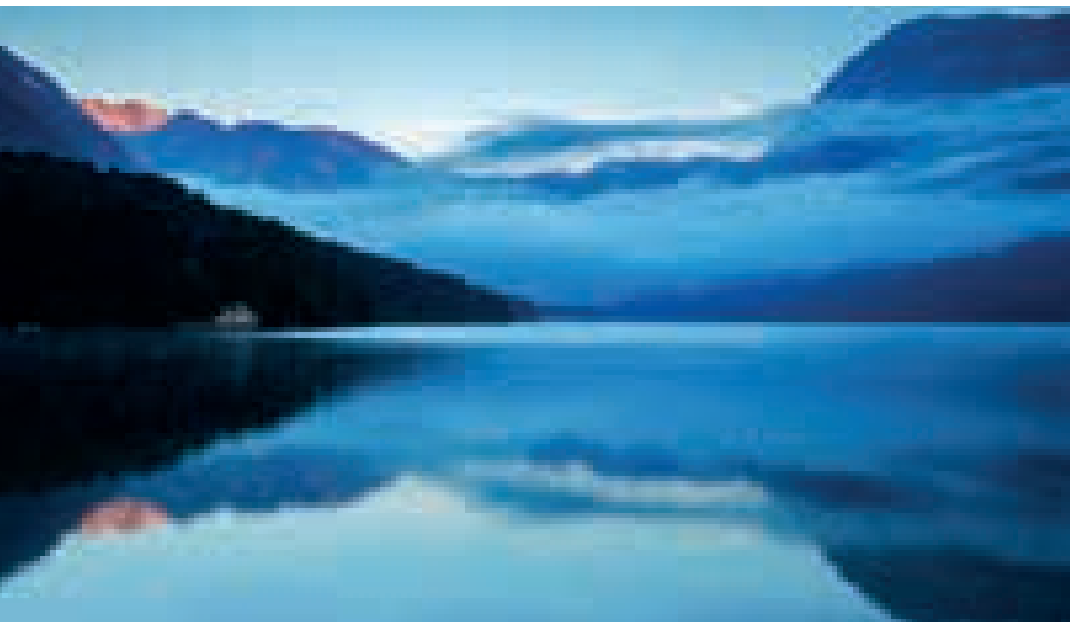

Tudi na deževen dan  
se da fotografirati kaj  
lepega. Lep obokan  
strop v cerkvi sv.  
Petra v Radovljici.

Ali pa se osredotočite  
na arhitekturne detajle.  
Romanski vhod v cerkev  
sv. Petra v Radovljici.

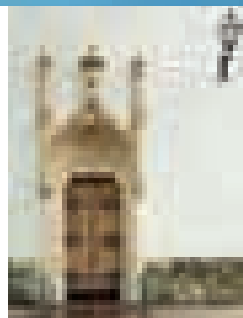

Slovenija  
Sanjska destinacija  
za fotografe

# VRHUNSKI TRENUTKI S TINO MAZE.

ADRIJINA PARTNERKA  
SVETOVNEGA RAZREDA,  
SMUČARKA TINA MAZE,  
PRIPOVEDUJE O SVOJIH  
TREH LETIH Z MODELOM  
SONIC SUPREME.

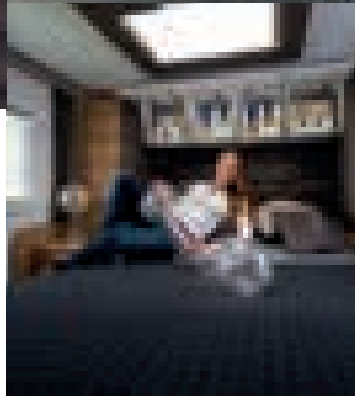
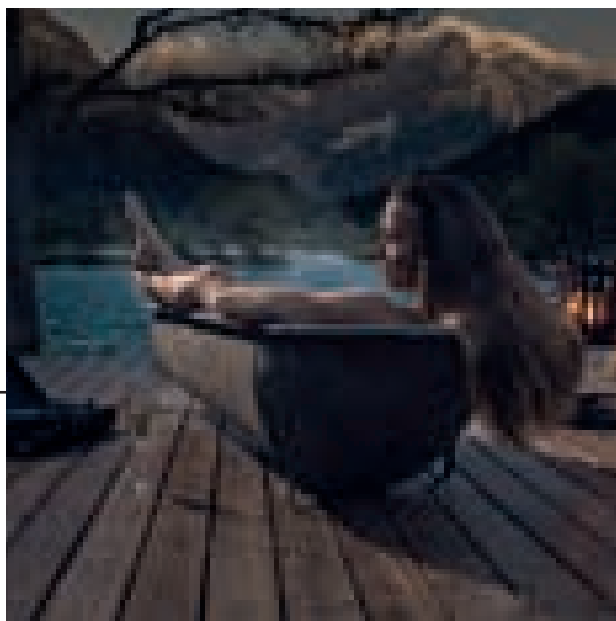

Tina Maze, alpska smučarka z dvema zlatima olimpijskima medaljama, se spozna na uspehe in zmagovalne trenutke. Svoje najboljše izkušnje je delila z nami.

»Pred svojim Sonic Supreme sem imela samo en drug avtodom, zato se mi je s tem vozilom odprl cel nov svet. Takrat sem še tekmovala. Z avtodomom sem lahko vso svojo pozornost usmerila na trening, tekme in nenazadnje tudi učenje, saj sem bila takrat še študentka. Res je več kot le vozilo, kar nekako ga posvojiš, postane del družine.«

»Z njim smo preživeli nekaj res lepih trenutkov. Toliko različnih dogodivščin je bilo, tako kot v Adrijinem filmu! Uporabili smo ga za številne smučarske izlete, lovili smo sneg v Italiji in še dlje. Poleti smo vanj naložili opremo za deskanje in lovili veter, lovili adrenalin. Če si enkrat športnica, si vedno športnica!«

»Spomnim se mnogih trenutkov, nekaterih malo bolj razkošnih od drugih. Nič ni boljšega od res toplega prostora, vroče prhe in dobre večerje po celem dnevu smučanja na zimskem mrazu. Avtodom pride do izraza pri teh preprostih zadevah. Ampak najboljša lastnost? Nedvomno možnost pobega stran, ko smo nekje samo mi trije (zdaj smo namreč družina) in najdemo tisti popoln, a skrit kotiček, kjer se lahko res sprostimo. Neke vrste vrhunski trenutek, torej.«

»Življenje se pogosto vrti okrog ključnih trenutkov. Okrog ciljne črte na tekmi. Okrog trenutka popolnega miru na počitnicah. V mnogih takih trenutkih sem lahko uživala prav zaradi našega Sonica.«

## SONIC 2020 NAJPOMEMBNEJŠE LASTNOSTI

SONIC, LUKSUZEN INTEGRIRAN AVTODOM RAZREDA A PODJETJA ADRIA.  
Luksuzni avtodomi z vrhunskimi lastnostmi, slogom, udobjem in praktičnostjo.



SONIC PLUS



Predstavljajte si avtodom, oblikovan za vašo zabavo, čistih linij in oblik ter nadvse uporaben. Skladna in urejena zasnova, brez sklepanja kompromisov glede prostora in kjer so vsi elementi tam, kjer jih potrebujete. Avtodom s popolnim vzdušjem, podnevi in ponoči. Svoboda izražanja, s Sonicom.

**SONIC JE ZA SEZONO 2020  
DOŽIVEL MNOGE POSODOBITVE.  
TUKAJ JE LE NEKAJ IZMED NJIH:**

- Fiat Ducato z najnovejšimi motorji Euro6 in Fiatovimi sistemi za pomoč pri vožnji.
- Jedilnica v obliki črke L, odprt dnevni prostor in novi kratki modeli.
- Novi tlorisi: 600 SL, 600 SC, 700 SC.
- Nova zasnova spalnice s tlorisom DC.
- Vsi modeli Plus z novo zasnovo notranjosti.
- Vsi modeli Axess z novimi uokvirjenimi okni Seitz S4.
- Nova Adrijina aplikacija MACH za pametno upravljanje.
- Nova zasnova garaže z dodatnimi vtičnicami, razsvetljavo in pripomočki za pritrditve.
- Nov nabor tekstila in mehkega oblažinjenja.



Za več podrobnosti pojdite na [www.adria-mobil.com](http://www.adria-mobil.com).

# Aviva se vrača v slogu!

*S PREOBRAZBO NOTRANJOSTI IMA AVIVA VEČ SLOGA IN ELEGANCE. AVIVA JE ZARADI ENOSTAVNOSTI UPORABE, ZDRUŽENE Z DOBRIM SLOGOM IN UGODNO CENO, ŽE OD NEKAJ NAJBOLJE PRODAJANA PRIKOLICA. TA DOBITNICA EVROPSKE NAGRADE ZA INOVATIVNOST SE BO V LETO 2020 ZAPELJALA S PREOBLIKOVANO NOTRANJOSTJO, ZARADI KATERE JE SVETLEJŠA IN BOLJ SLOGOVNO DOVRŠENA KOT KDAJ KOLI PREJ.*



Kakšen je torej DNK prikolice Aviva? Gre za kombinacijo klasičnega udobja in praktičnosti v vsakem bivalnem prostoru, elegantne preprostosti pri zasnovi notranjosti in nekaterih inovativnih detajlov, zaradi katerih je bivanje v prikolici praktično in prijetno. Vse prikolice Aviva so zasnovane na zanesljivi šasiji AL-KO, na njihovo zunanost pa so vgrajeni ročaji, luči za profile šotora in prostor za shranjevanje. Prikolica je lahka in enostavna za vleko. Če temu dodate še odlično ceno in velik nabor tlorisov, izmed katerih bo prav vsak uporabnik našel pravega zase, potem lahko razumete, zakaj se prikolice Aviva tako dobro prodajajo in zakaj jih njihovi lastniki tako opevajo.

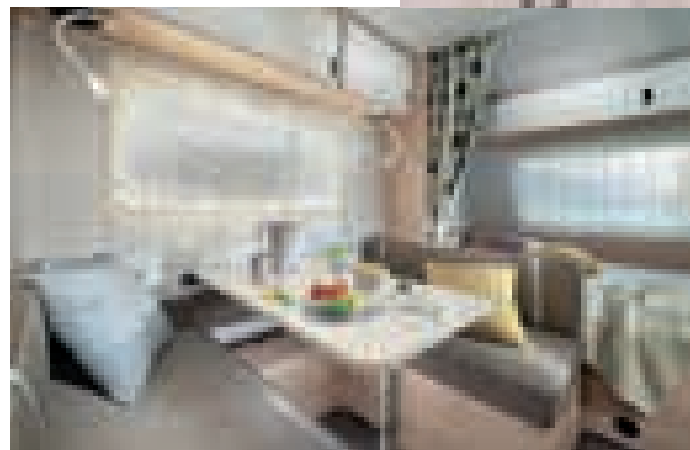

*NOVA OBLIKOVNA ZASNOVA NOTRANJOSTI IN NOV SISTEM RAZSVETLJAVE STA RAZLOG ZA RESNIČNO PRIJETEN IN ELEGANTEN BIVALNI PROSTOR.*

## AVIVA NOVOSTI ZA 2020

PODJETJE ADRIA JE ZA LETO 2020 NOTRANJOST POSODOBILLO Z NOVO KOMBINACIJO LESENIH POVRŠIN IN BELIH OMARIC TER POSODOBLJENIM SISTEMOM RAZSVETLJAVE, ZARADI KATEREGA JE V PRIKOLICI NOVO IN ŠE ELEGANTNEJŠE VZDUŠJE. KER SO NA IZBIRO TRI KOMBINACIJE TEKSTILA S ŠESTIMI MOŽNOSTMI MEHKEGA OBLAZINJENJA, LAHKO PRIKOLICO AVIVA RESNIČNO UKROJITE PO SVOJI MERI.

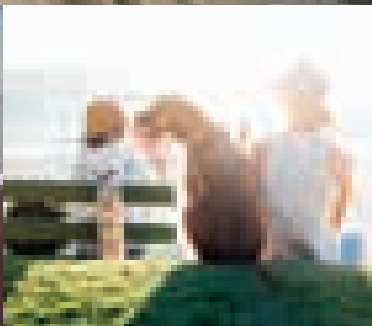

V bivalnih prostorih so sedežne garniture s kakovostnimi materiali in velikim naborom modernih tekstilov že praviloma praktične in udobne. Tudi kuhinja in kopalnica posebej poudarjata praktičnost, saj je tam vse na pravem mestu. V spalnicah lahko spi do devet ljudi, odvisno od tlorisa, popolnoma nove pa so letos tudi udobne in ergonomске vzmetnice.

Praktični detajli so razporejeni po vsej prikolici – od prostornih prostorov za shranjevanje do zvočnikov, nastavkov za bluetoothovski ojačevalnik in vhodov USB. Nekaj simpatičnih detajlov najdemo tudi v kopalnici, na primer komplet kozmetičnih pripomočkov, in otroški igralni komplet pri dveh modelih kot izbirni dodatek. Ogrevanje Truma je opcijsko, pri večjih tlorisih sta možna tudi sistema Trumavent in talno ogrevanje.

**Aviva. Ni čudno,  
da o njej govorijo  
kot o novem načinu  
kampiranja!**



ODKRIJTE VEČ [WWW.ADRIA-MOBIL.COM](http://WWW.ADRIA-MOBIL.COM)

več  
TEHNIČNIH  
INFORMACIJ  
NAJDETE NA  
[WWW.ADRIA-MOBIL.COM](http://WWW.ADRIA-MOBIL.COM)

NA VOLJO JE DEVET TLORISOV, PO KATERIH LAHKO V PRIKOLICI UDOBNO SPI OD DVA DO ŠEST LJUDI, IN SICER NA VSEH VRSTAH POSTELJ, TUDI NA POGRADIH.

# KAKOVOST IN SLOG V GENIH MODELA ALPINA

MODEL ALPINA  
IN SKANDINAVSKO  
TRŽIŠČE, ZA KATEREGA  
JE BIL PRVOTNO  
ZASNOVAN, IMATA  
POSEBNO MESTO V SRCU  
PODJETJA ADRIA MOBIL.  
ČISTO PRVA PRIKOLICA  
PODJETJA, ADRIA 375,  
JE BILA DALJNEGA  
LETA 1965 ZASNOVANA  
POSEBEJ ZA ŠVEDSKO  
TRŽIŠČE. TO PRIKOLICO  
Z NOVIM KONCEPTOM  
SO DO LOKALNEGA  
SEJMA V STOCKHOLMU  
VLEKLI VEČ KOT  
2000 KM, OBISKOVALCI  
PA SO JO SPREJELI  
Z NAVDUŠENJEM.  
OSTALO JE, KOT  
PRAVIJO, ZGODOVINA.



*Opatija 1966*

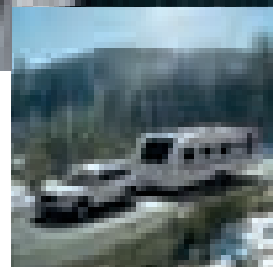
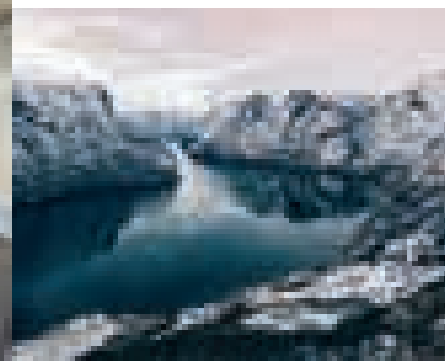

Kljub začetnemu uspehu v Skandinaviji podjetje ni počivalo na lovorikah. Adria ima namreč inovativnost v krvi. Leta je 1969 je postala prvi proizvajalec prikolic, ki je v svoje skandinavske modele vgradil sistem centralnega ogrevanja z vročo vodo Alde. Kmalu zatem, natančneje leta 1972, je Adria postala prvi proizvajalec v Evropi, ki je v svoje prikolice vgradil dvojno zastekljena okna, s katerimi so bile lahko tudi najhujše polarne zime prijetno udobne in tople. Petdeset let pozneje je Adria še vedno vodilna na skandinavskem trgu. Zasluge gredo priljubljenemu modelu Alpina. Alpina posebej atraktivno kombinacijo skandinavskega sloga, vrhunske izolacije, izjemne kakovosti, svetle in prostrane notranjosti ter najvišje ravni toplote in udobja. »Pomembno nam je, da oblikujemo prikolico, pri kateri je poudarek na kakovosti, eleganci in občutku prostornosti,« navdušeno pove Erna Povh, projektna vodja za program prikolic pri podjetju Adria Mobil. Ne le, da Erna svoje delo včasih vzame domov, vzame ga tudi na dopust! Ko ni v pisarni, kjer izpopolnjuje najnovejšo zasnovo katere od prikolic, je v kampu, kjer svoje oblikovalske rešitve preizkuša v resničnem svetu – skupaj s petimi najstrožjimi in najbolj kritičnimi ocenjevalci, svojimi otroki. Za nore Skandinavce so počitnice v prikolici sredi zime, s snegom, ki sega vse do strehe, mala malica.

Verjetno ni treba posebej poudarjati, da morata biti izolacija in učinkovitost sistema za centralno ogrevanje izjemni. Toplina in udobje sta v modelu Alpina zagotovljena s pomočjo strogega režima preizkusov v hladni komori. Ključna pa je tudi visoka kakovost svetlobe.



Andrew Ditton je znan in cenjen britanski novinar, ki piše članke o preživljanju prostega časa. Več o njem lahko izveste na naslovu [andrewditton.com](http://andrewditton.com).

# Najboljše stvari so v majhnih embalažah

DA IZDELAŠ PRIKOLICO, KI JE S TAKO KOMPAKTNO VELIKOSTJO TAKO PRIVLAČNA  
IN PROSTORNA KOT ALPINA, POTREBUJEŠ INOVATIVNOST – INOVATIVNOST PODJETJA ADRIA.

Kljub temu da je bila Alpina ustvarjena za skandinavsko tržišče, se ta prikolica odlično obnese tudi v drugih državah. Imel sem čast preživeti nekaj noči v novi Alpini 583LP, in sicer v čudovitem kampu Šobec pri Blejskem jezeru. Zraven kristalno čistega bajerja na Šobcu, obkroženega z zasneženimi vrhovi, je imela Alpina idealno priložnost, da razkaže svojo kakovost in svoje udobje.

V ZADNJEM DELU PRIKOLICE SE LAHKO FRANCOŠKA  
POSTELJA NASTAVI V ADRIJIN POLOŽAJ ZA  
POLEŽAVANJE. OBE STRANI POSTELJE SE LAHKO  
NEODVISNO DVIGNETA, TAKO DA SE POSTELJA  
SPREMENI V UDOBEN NASLANJAČ.

VZPOREDNI ZOFI SMO NADOMESTILI Z UDOBNO,  
A PROSTORNO IN PRIVLAČNO SEDEŽNO  
GARNITURO. V PREDALNIKU JE LAHKO SKRITA  
VELIKA TELEVIZIJA, KI JE PO POTREBI V  
TRENUTKU PRIPRAVLJENA NA UPORABO.

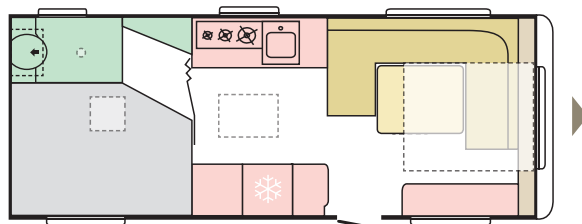

SKOZI PREKRASNO PANDRAMSKO  
OKNO ČEZ DAN PROSTOR PREPLAVI  
NARAVNA SVETLOBA. PONOČI LAHKO  
S POMOČJO VEČ KOT 30 METROV  
LUČI LED PRIČARATE TOČNO TAKO  
RAZPOLOŽENJE, KOT SI GA ŽELITE.

## ALPINA 583 LP

NA VOLJO JE ŠE 11 DRUGIH TLRISOV  
ODKRIJTE VEČ: [WWW.ADRIA-MOBIL.COM](http://WWW.ADRIA-MOBIL.COM)

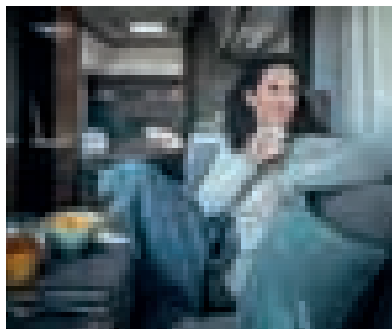

## PRIVLAČNOST ALPINE SEGA TUDI VELIKO DLJE OD SKANDINAVIJE.



PO VISOKI RAVNI UDOBJA, PROSTORNOSTI IN ELEGANCE JE VELIKO POVPRASHVANJA V MNOGIH DRZAVAH, VSE OD NIZOZEMSKJE PA DO SPANIJE. ZA SEZONO 2020 JE BIL ZASNOVAN MANJSI TLOORIS »TOURING«, KI JE KLJUB VELIKI MOBILNOSTI IN ENOSTAVNOSTI VLEKE V SKLADU S TEMELJNIMI LASTNOSTMI ALPINE, TOREJ Z LAHKOTNOSTJO, TOPLINO IN MINIMALISTIENO NOTRANOSTJO, KI DIHA. TU JE SPEKTAKULARNA ALPINA 583LP. NAJBOLJ OARA Z DNEVNIM PROSTOROM, KJER SO SE TRADICIONALNE VZPOREDNE ZOFE UMAKNILE UDOBNI, A PROSTORNI SEDEJNI GARNITURI. V PREDALNIKU JE LAHKO SKRITA VELIKA TELEVIZIJA, KI JE PO POTREBI V TRENUTKU PRIPRAVLJENA NA UPORABO. V DNEVNEM PROSTORU JE DOVOLJ PROSTORA ZA SPROSTITEV, BRANJE, PREHRANJEVANJE ALI UZIVANJE V DOBREM FILMU. V ZADNJEM DELU PRIKOLICE SE LAHKO FRANCOŠKA POSTELJA NASTAVI V ADRIJIN POLOZAJ ZA POLEZAVANJE. OBE STRANI POSTELJE SE LAHKO NEODVISNO DVIGNETA, TAKO DA SE POSTELJA SPREMENI V UDOBEN NASLANJAA, IDEALEN ZA BRANJE ALI PREPROSTO OPAZOVANJE OKOLICE SKOZI OKNO.

ELEGANTNA NOTRANJOST SODOBNO  
OBLIKOVANJE UDOBNE SPALNICE  
BOGAT SISTEM RAZSVETLJAVE  
UODOBJE ZA VSE LETNE AA

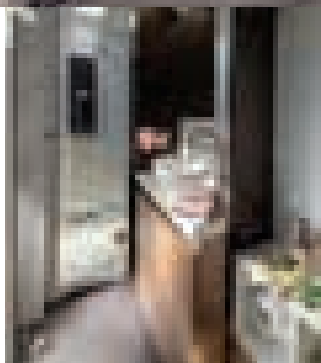
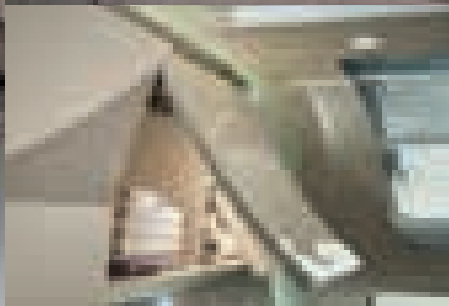
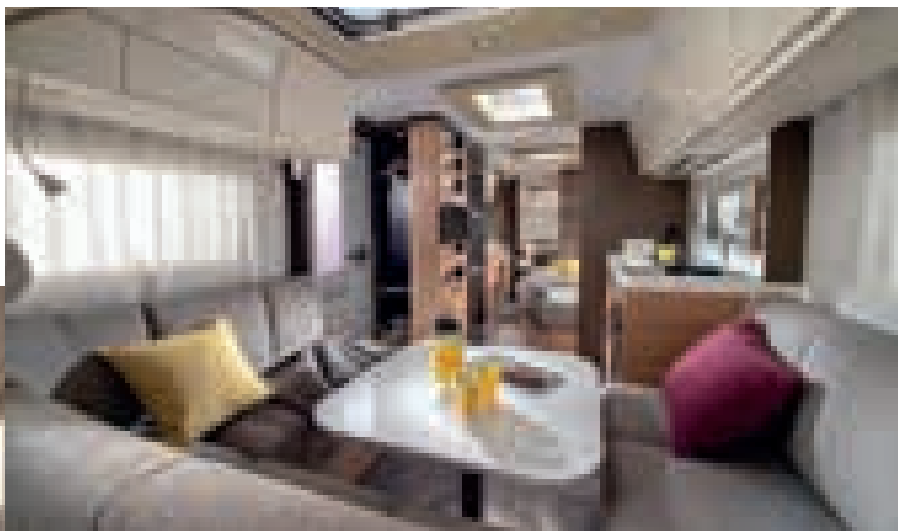
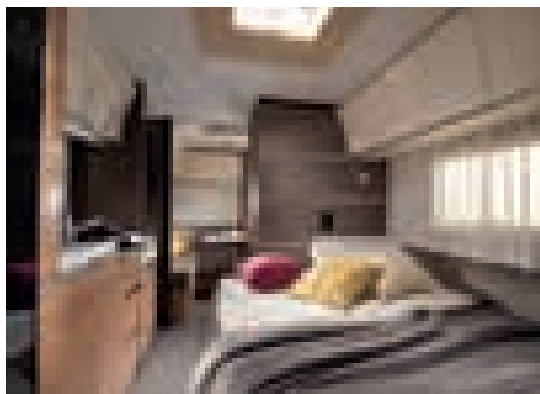

Skozi prekrasno panoramsko okno A dan prostor preplavi naravna svetloba. Ko se ob koncu dneva poslovi dnevna svetloba, lahko s pomoAAo veAA kot 3o metrov luAA LED priAAarate toAAo tako vzduAAje, kot si ga AAelite.



ODKRIJTE VEAA [WWW.ADRIA-MOBIL.COM](http://WWW.ADRIA-MOBIL.COM)



## ZOFA NI NIKOLI LE ZOFA

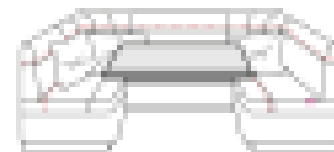
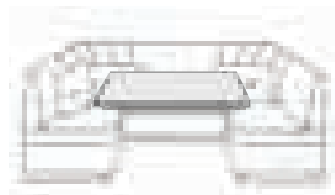
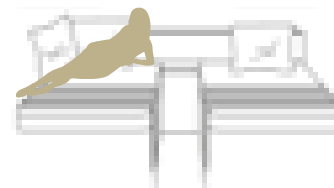
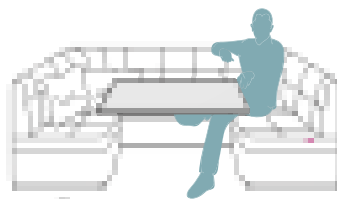

ZOFA NI NIKOLI LE ZOFA, JE CENTER VAŠEGA POČITNIŠKEGA DOMA. NA NJEJ SE SPROŠČATE, DRUŽITE IN JESTE, PREŽIVLJATE ČAS IN VČASIH NA NJEJ TUDI SPITE. ZATO JE TAKO POMEMBNO, DA JE DOBRO OBLIKOVANA, UDOBNA IN ERGONOMSKA.

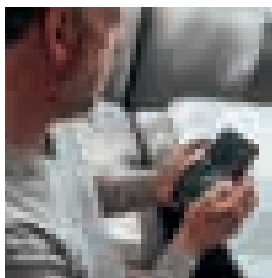

## ADRIA MACH

NAČINE RAZSVETLJAVE LAHKO IZBIRATE PREK INTUITIVNE NADZORNE PLOŠČE, UPRAVLJANJE ALPININIH SISTEMOV PA SI LAHKO OLAJŠATE TUDI S POMOČJO ADRIJINE APLIKACIJE ZA PAMETNE TELEFONE, KI SE IMENUJE MACH. POLEG UPRAVLJANJA OGREVANJA IN PREVERJANJA NAPOLNJENOSTI AKUMULATORJA NA DALJAVO IMA MACH V ROKAVU ŠE ENEGA RES DOBREGA ASA. S SISTEMOM LAHKO SPREMLJATE SVOJO PORABO PLINA IN PREDVIDITE, KDAJ BOSTE MORALI ZAMENJATI PLINSKO BOMBO. ČE STE V GOZDNI DIVJINI NAŠLI POPOLNO MESTO ZA KAMPIRANJE, LAHKO TOREJ ZDAJ NATANČNO UGOTOVITE, DO KDAJ SI LAHKO PRIVOŠČITE OSTATI TAM. ZARADI APLIKACIJE MACH ŽIVLJENJE NI LE LAŽJE, TEMVEČ TUDI BOLJ SPROŠČENO. ZOFA NI NIKOLI LE ZOFA. PRIVLAČNOST ALPINE SEGA TUDI VELIKO DLJE OD SKANDINAVIJE.

## GLAVNE ZNAČILNOSTI

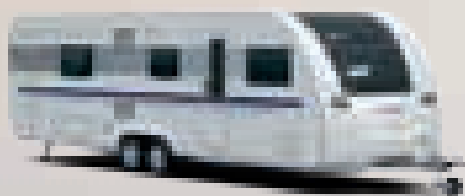

1. Edinstvena »I« oblikovna zasnova zunanosti z integriranimi elementi in širokimi vhodnimi vrati.
2. Zunanje zadnje luči LED z zavesno tehnologijo.
3. Zelo veliko panoramsko okno za večino tlorisov.
4. Okna Seitz DeLuxe z vgrajenim komarnikom in senčili.
5. Pripravljeni smo! Možnost tovarniške vgradnje klimatske naprave.
6. Šasija AL-KO. Pnevmatike Continental in preoblikovana aluminijasta platišča Adria.

### ADRIA THERMOBUILD

Prikolice Alpina so morda najbolj znane po svojih toplotnih lastnostih. Optimalno posebej Adrijin standard Thermobuild, predvsem prek integriranega pristopa k zasnovi karoserije, toplotne izolacije, prezračevanja in najboljšega ogrevalnega sistema na tržišču – popolnoma integriranega ogrevanja Alde.

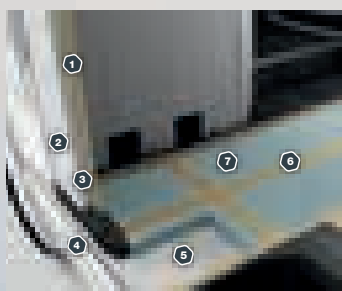

### KONSTRUKCIJA KAROSERIJE

- 1] KOMPOZITNA LESENA PLOŠČA
- 2] POLIURETANSKO TESNILO
- 3] STIROPOR EPS
- 4] ZUNANJA POLIESTRSKA OBLOGA (stena)
- 5] ZUNANJA POLIESTRSKA OBLOGA (tla)
- 6] OJAČAN PROFIL IZ TRDEGA LESA
- 7] STIROPOR XPS

o alpini

*Življenje v gibanju*  
INOVACIJE



Matjaž Grm  
Izvršni direktor sektorja  
Prodaja in trženje

# »Imamo svoj način«

## ADRIA IZSTOPA ZARADI SVOJEGA EDINSTVENEGA OBLIKOVANJA, ELEGANTNEGA SLOGA IN NADSTANDARDNE KAKOVOSTI.

Novinar Andrew Ditton se je srečal z dvema ključnima akterjema v podjetju Adria, Matjažem Grmom (direktorjem prodaje in trženja) in Antonom Kastrevcem (izvršnim direktorjem za raziskave in razvoj).

Adria krši vsa pravila. Njeni izdelki so izjemno priljubljeni, njena blagovna znamka pa spoštovana po vsem svetu, čeprav je vse prej kot »mainstream«. S podjetjem Adria lahko na področju oblikovanja, kakovosti in inovacij tekmuje redko kdo. Kako jim uspe? Matjaž Grm je zagnan človek, ki ima podjetje Adria v krvi. Takole pravi: »Pri podjetju Adria smo produktno ekipo skupaj s prodajo in marketingom združili v enem oddelku.« Zakaj je to dobro? »Zaradi komunikacije,« pojasni Matjaž. »Adria ima čudovito mrežo uvoznikov in trgovcev, ki imajo tesne odnose s kupci naših izdelkov. Z vključitvijo produktnega oddelka v ekipo za prodajo in marketing lahko dragocene odzive svojih strank združimo s svojimi inovacijami.« Vodja raziskav in razvoja, Anton Kastrevc, je obseden z inovacijami. »Prej nihče ni razmišljal o panoramskih oknih v vanih, kot je Twin,« pravi Anton. »Ko pa smo jih začeli vgrajevati v svoja vozila, so postala izjemno priljubljena.«

Novi ideje in inovacije dajo v »inkubator«, včasih za par dni, včasih za par let, da lahko tako izvedejo obsežne preizkuse in raziskave. »S sabo na počitnice vedno vzamem kaj iz »inkubatorja«, da vidim, kako se obnese,« z nasmehom pove Anton. Kako pa preudarne trgovce prepričajo, da v svojih trgovinah ponudijo inovativen nov izdelek? »Zaupanje trgovcev in kupcev si moramo prislužiti,« pravi Matjaž. »To nam uspeva, ker nenehno sledimo temeljnim vrednotam podjetja Adria: kakovosti, oblikovanju in inovacijam. Če nam trgovci in kupci zaupajo, bodo preizkusili tudi kaj novega.« »Kakovost je del naše kulture,« se strinja Anton. »Podjetje Adria izhaja iz avtomobilske industrije, ne iz mizarstva, zato je kakovost v naši krvi. Kakovost



Matjaž Grm, izvršni direktor sektorja Prodaja in trženje in Anton Kastrevc, izvršni direktor sektorja Razvoj podjetja Adria Mobil

preverjamo na vsakem koraku vsakega postopka.« »V svoj prid uporabljamo tudi poznavanje najrazličnejših trgov,« nadaljuje Anton. »Naši proizvodi morajo na primer prenesti temperature do -40 v Skandinaviji in do +40 v Avstraliji. Zaradi svojega poglobljenega znanja lahko razvijemo zelo trpežne proizvode.« »Poleg odpornosti in trpežnosti se nam zdi ključnega pomena tudi svetel, odprt, privlačen bivalni prostor, ki vzbuja dobro počutje in je

všeč kupcem po vsem svetu,« dodaja Matjaž. »Pomembna sestavina naše kulture je tudi zemljepisna lega Slovenije,« nadaljuje. »Pogosto pravijo, da imamo Slovenci v sebi nekaj nemške discipline, italijanske ustvarjalnosti in bal-kanske prilagodljivosti.« »Pri nas so zaposleni neverjetni ljudje,« pravi Anton. »V podjetju Adria vedno vlada ustvarjalni nemir. Zagon ne pojenja. Naši ljudje živijo, jedo, spijo in dihajo podjetje Adria.«

CELOTNO BESEDILO NAJDETE NA: [WWW.ADRIA-MOBIL.COM](http://WWW.ADRIA-MOBIL.COM)

### KAJ PA PRIHODNOST?

**MATJAŽA IN ANTONA SMO POVPRASALI PO PRIHODNOSTI VOZIL ZA PROSTI ČAS. IZPOSTAVILA STA DVA VEČJA TREND, KI VPLIVATA NA PANOGO.**

**Matjaž:** »Trendi digitalizacije v avtomobilizmu in vsakdanjku so velika gonilna sila za spremembe. Z našo novo aplikacijo MACH lahko svojega Sonica, Alpino ali novo Astello upravljate prek telefona ali tabličnega računalnika. Aplikacija je zelo priročna in enostavna, z njo lahko med drugim tudi načrtujete svoje poti. Možnosti za prihodnost so neskončne!«

**Anton:** »Vsi proizvajalci vozil za prosti čas spremljajo avtomobilsko industrijo in načrtujejo svojo potezo za trenutek, ko bo sprememba gonilne sile vseh vozil, torej vira energije, korenito vplivala na celotno panogo. To velja tudi za podjetje Adria. V prihodnosti, torej ne danes, temveč bolj na srednji rok, se bodo na tem področju pojavile zanimive nove priložnosti.«

*Partnerji svetovnega razreda*  
PARTNERSKA ZGODBA

# ZMAGATI NA DAKARJU

100-ODSTOTNI PERU. 100-ODSTOTNI DAKAR. 100-ODSTOTNA KAKOVOST ADRIA.



## LETOS LAHKO ADRIA PRVIČ IN KONČNO REČE: »ZMAGALI SMO NA RELIJU DAKAR!«

Prvih pet mest (tri mesta za KTM in dve za Husqvarno) med motoristi na Dakarju 2019 so osvojili vozniki, ki so svoje udobje za spanec in sprostitev ter prostor za načrtovanje in mentalno pripravo zaupali podjetju Adria. Vseh prvih pet mest je »pripadlo« podjetju Adria!

Avstralski pilot Toby Price, ki je vozil za ekipo Red Bull KTM Factory, je dobil že drugi Dakar svoje kariere, čeprav si je le mesec pred začetkom najpomembnejše dirke v sezoni pri padcu zlomil zapestje. V avtodomu Matrix, ki si ga je Toby delil s tretjeuvrščenim Samom Sunderlandom, si je Avstralec lahko v težkih trenutkih privoščil prijeten oddih ter po najboljših močeh omilil svoje bolečine in poskrbel za ostale težave. Drugo mesto je na Dakarju osvojil zmagovalec iz leta 2018, Matthias Walker, ki je v svojem avtodomu Adria bival skupaj z Lucianom Benavidesom, ki je tokrat tekmoval drugič in osvojil osmo mesto. Avstrijec se je za zmago boril kot lev, Priceova končna prednost, ki je po 33 urah, 10 etapah in skoraj 5000 kilometrih dirke znašala le 9 minut in 13 sekund, pa priča o zahtevnosti dogodka in kakovosti konkurence na perujskih tleh.

Pablo Quintanilla in Andrew Short, ki sta vozila za ekipo Rockstar Energy Husqvarna Factory Racing, sta skupno osvojila četrto in peto mesto, pomembno vlogo pri njihovi uvrstitvi pa je odigral tudi Adria Sonic.



Čilenc Quintanilla je bil Priceu za petami skoraj do samega zaključka – pred začetkom posebne desete in zadnje etape je zaostajal le za minuto. Na žalost ga je grd padec na sipinah v zadnjih kilometrih dirke stal najboljše uvrstitve, vendar pa je navkljub nesreči uspel nadaljevati in dokončati svoj Dakar.

Podporna posadka ekip KTM in Husqvarna je letos štela 32 ljudi in bila sestavljena iz mehanikov, vodij ekip, voznikov, zdravnikov, strokovnjakov za vzmetenje WP, inženirjev, strokovnjakov za logistiko in fizioterapevtov. Tri od štirih avtodomov Adria so uporabljali tekmovalci, četrtega pa je ekipa podnevi uporabljala kot pisarno. Ponoči, po koncu vsakodnevnih sestankov, sta v avtodomu spala vodji ekip, Jordi Viladoms iz KTM-ja in Pela Renet iz Husqvarne.

»Avtodomi Adria so bili za našo ekipo letos nepogrešljivi in ključnega pomena,« je pojasnil Stefan Huber, vodja logistike in tehnik pri avstrijski ekipi, medtem ko po koncu dirke v Limi pripravlja opremo na dolg prevoz domov, »saj so zaradi dobrih pogojev v bazi vozniki lahko ohranili zelo visoko raven pripravljenosti in bili popolnoma osredotočeni med celotno dirko.« Naporna perujska vročina in vlaga nista vplivali na mir in sprostitev voznikov ekip KTM in Husqvarna, ki so se lahko kadarkoli umaknili v svoje avtodome.

Na cilju vsake posebne etape, torej v Píscu, San Juanu De Marcona in Arequipi, so se vozniki zatekli v varno zavetje svojih vozil, kjer so ostali



vse do večerje ter urejali svoje načrte, počivali, jedli in s člani ekipe, odgovornimi za zemljevide, usklajevali podrobnosti za naslednji dan.

Življenje v avtodomu, ki sta ga ekipi uporabljali kot pisarno, je bilo malce drugačno. To vozilo je en kamp zapustilo zgodaj zjutraj, skupaj z drugimi, da so ga vodje ekip in oseba, odgovorna za zemljevide, lahko uporabljali v naslednjem kampu.

Vodje ekip in odgovorni za zemljevide so pisarno redko zapustili, saj so ves dan s pomočjo sledilnega sistema spremljali dirko in vmesne čase vseh voznikov na poti. Internetna povezava v pisarni je med premikanjem delovala slabše kot v kampu, vendar sta dve osebi, ki sta bili odgovorni za potovalno pisarno, vseeno uspeli spremljati položaj voznikov, urejati zemljevide in sestaviti načrt za sestanke.

V tem avtodomu Adria sta ekipi vsak večer organizirali informativne sestanke z vozniki. In prav tam so bile zasnovane strategije in taktike, zaradi katerih sta KTM in Husqvarna prevzeli monopol nad zmagovalnim odrom Dakara 2019 – dirke, ki je po skoraj neprehodnih poteh brezkončnega peska in mogočnih sipin Tanaka prvič po 41 letih potekala v eni sami državi, Peruju.

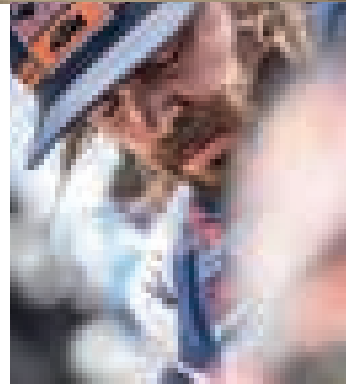

# NOVO UDOBJE



## VSAKA NOVA DOGODIVŠČINA SE ZAČNE Z DOBRIM SPANČEM.

V NOVI SEZONI SMO SE NA UDOBJE  
OSREDOTOČILI PRI MNOGIH SEŠTAVNIH  
DELIH NAŠIH VOZIL ZA PROSTI ČAS.

V VSEH VOZILIH ZA SEZONO 2020 SO NOVE, IZBOLJŠANE VZMETNICE  
ZA VEČ PODPORE IN VEČ UDOBJA. V APELLI JE EKSKLUZIVNA  
ZASNOVA VZMETNIC POPOLNOMA PRENOVLJENA IN VKLJUČUJE  
VZMETI OCTA IN NOVE MATERIALE. V NAŠIH AVTODOMIH NE  
SPREGLJATE SPALNIC Z NOVIM TLORISOM DC, KI GA SPREMLJA  
TUDI NOVO VZDUŠJE, USTVARJENO Z NOVO RAZSVETLJAVO Z LUČMI  
LED, IN NOVE OBLOGE ZADNJE STENE. LUČI IMAJO TUDI PRIROČNE  
VHODE USB ZA VAŠE NAJPOMEMBNEJŠE NAPRAVE. PRAVZAPRAV JE  
RAZSVETLJAVA DOŽIVELA PREOBRAZBO V VSEH LINIJAH PODJETJA  
ADRIA, IN SICER S CILJEM USTVARJANJA BOLJŠEGA VZDUŠJA.  
VEČ JE ŽAROMETOV IN LUČEK LED, NOVOSTI PA SO PRISOTNE  
TUDI NA PODROČJU UPRAVLJANJA LUČI.



Nova spalnica DC v modelih Sonic, Coral in Matrix.

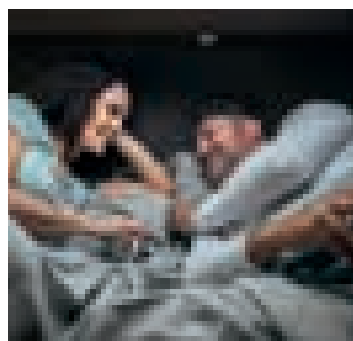

luXe  
★ MATTRESS ★

Na novo zasnovane vzmetnice  
podjetja Adria, ki jih lahko najdete  
v vseh vozilih za sezono 2020,  
so bolj ergonomske in udobnejše.

## MEHKEJŠE OBLAZINJENJE, MOČNEJŠI OBČUTKI.

V VSEH NAŠIH VOZILIH SO NA VOLJO NOVI  
TEKSTILI, KI BODO SKUPAJ S SVEŽIM  
NABOROM KOMPLETOV BLAZIN DOPRINESLI  
K VEČ ZNAČAJA IN BARVITOSTI. S POMOČJO  
TEH TEKSTILOV IN BLAZIN BOSTE LAHKO  
SVOJ AVTODOM, PRIKOLICO ALI VAN  
ZA KAMPPIRANJE RESNIČNO UKROJILI  
PO SVOJEM OKUSU.

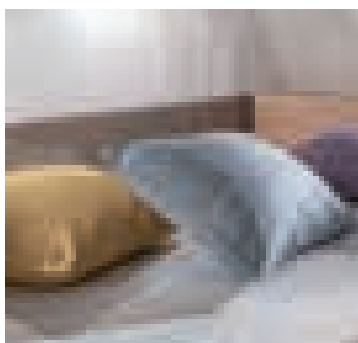

••  
Najnovejša ponudba  
dekorativnih setov naredi  
vaše vozilo resnično vam  
pisano na kožo

••  
Katja Jenič, Adrijina oblikovalka

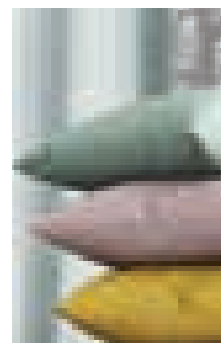

Ena od mnogih novih možnosti tekstila in  
kompletov blazin, ki je na sliki predstavljena  
v novi notranjosti modela Aviva za leto 2020.

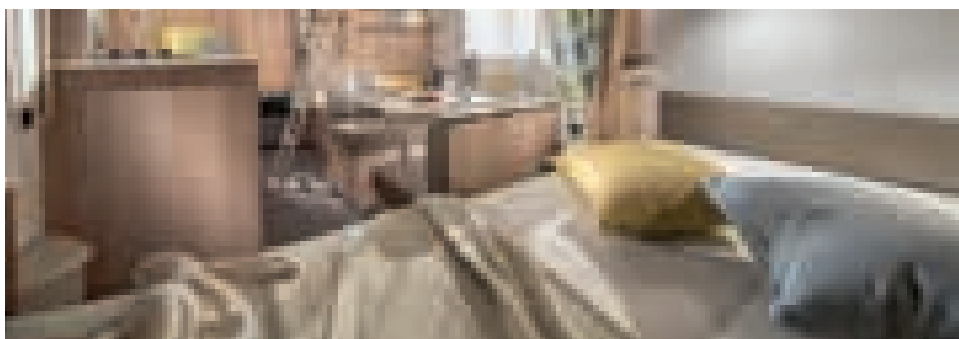

# Vyščemo raziskovalce!

#explorenewspaces



Si kdaj zaželite, da bi lahko odšli raziskovat svet? Da bi lahko pobegnili iz vsakdanjika, morda samo za vikend ali pa za malo dalj časa? Naredite prvi korak – pridružite se novi skupnosti Sun Living in spoznajte, zakaj ni le nov način potovanja, temveč nov pogled na svet.

1. Kadarkoli, samo odločite se in greste.
2. Vedno se počutite kot doma, a bližje naravi.
3. Živite in delate od kjerkoli.
4. Vaša lastna namestitev.
5. Primerno za družine in domače živali.
6. Postanite del skupnosti.

Okoli nas je svet, ki kar čaka, da ga odkrijemo.



A serija



S serija



V serija

**SUN LIVING**  
MADE BY ADRIA MOBIL

